

# 福井県感染症発生動向調査速報

<<平成29年>>

<週報> 第47週 (平成29年11月20日～11月26日)

発行日：平成29年11月29日

発行：福井県健康福祉部健康増進課  
福井県衛生環境研究センター  
kansen@erc.pref.fukui.jp

## ◆注目疾患の動向

- 【今週の上位5疾患】①感染性胃腸炎77名(3.50名) ②A群溶血性レンサ球菌咽頭炎71名(3.23名) ③手足口病45名(2.05名) ④インフルエンザ63名(1.97名) ⑤咽頭結膜熱26名(1.18名) ( )内は定点当たり人数
- 【報告数の多い疾患】①感染性胃腸炎(77名) ②A群溶血性レンサ球菌咽頭炎(71名) ③インフルエンザ(63名) ④手足口病(45名) ⑤咽頭結膜熱(26名)
- 【感染性胃腸炎】報告数は77名です。定点当たり報告数は増加しました(3.14名→3.50名)。地域別にみると、二州地区5.33名、福井地区5.00名、丹南地区4.60名、坂井地区1.00名の順となっています。
- 【A群溶血性レンサ球菌咽頭炎】報告数は71名です。定点当たり報告数は増加しました(2.73名→3.23名)。地域別にみると、奥越地区6.50名、福井地区4.14名、丹南地区3.40名、坂井地区2.33名、二州地区1.33名、若狭地区0.50名の順となっています。
- 【手足口病】報告数は45名です。定点当たり報告数は減少しました(2.18名→2.05名)。地域別にみると、福井地区3.00名、奥越地区3.00名、丹南地区2.20名、坂井地区2.00名、二州地区0.33名の順となっています。
- 【インフルエンザ】報告数は63名です。定点当たり報告数は増加しました(1.59名→1.97名)。地域別にみると、丹南地区4.50名、福井地区1.82名、若狭地区1.33名、坂井地区0.67名、二州地区0.25名の順となっています。

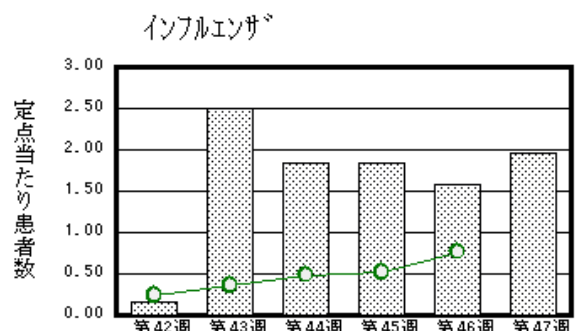
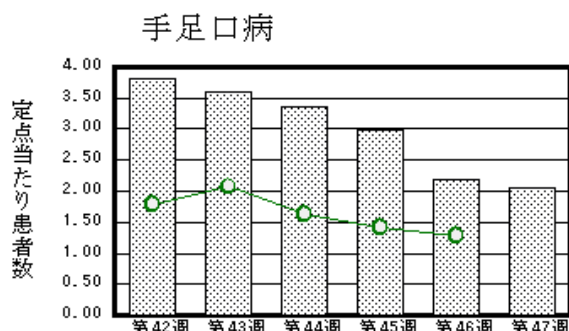
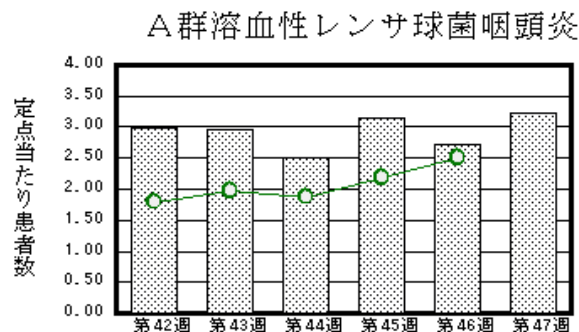
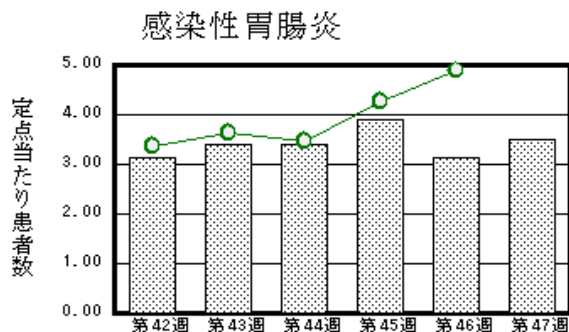

※ 棒グラフは福井県、折れ線グラフは全国の数値を表しています。

◎ 各疾患の動向グラフについては福井県感染症情報のホームページをご覧ください。

## ◆感染症週報全国版の要点

2017年第45週号(11月6日～11月12日)要点

|          |  |
|----------|--|
| 発生動向総覧   | <第45週>咽頭結膜熱の定点当たり報告数は増加し、過去5年間の同時期と比較してかなり多い/その他最新動向   |
| 注目すべき感染症 | <インフルエンザ><br>2017年第41～45週の定点当たり報告数は、いずれも過去5年間の同時期の平均よりも高い値で推移している  |
| 感染症関連情報  | ◆海外感染症情報<br>オンコセルカ症撲滅に向けた調査活動への移行/ジフテリアの発生状況-アメリカ大陸/世界のインフルエンザ流行の状況(更新22)/抗生物質の使用への注意を喚起する世界週間/ペストの発生報告-マダガスカル(更新7)/中東呼吸器症候群コロナウイルス(MERS-CoV)の発生報告(更新21)<br>◆その他<br>最近報告された麻疹患者に関する医療機関への注意喚起(平成29年11月20日現在) |
| 速報       | <今週は該当記事はありません>  |

※ 詳細は国立感染症研究所感染症疫学センターのホームページをご覧ください。http://www.nih.go.jp/niid/ja/from-idsc.html

◆全数届出の感染症(福井県)

- 1類感染症: 報告はありませんでした。
- 2類感染症: 結核2名の報告がありました。
- 3類感染症: 報告はありませんでした。
- 4類感染症: 報告はありませんでした。
- 5類感染症全数把握対象: 報告はありませんでした。

◆福井県感染症発生動向調査

[定点報告: 五類感染症(週報分)]      平成29年 第47週      平成29年11月20日(月)～平成29年11月26日(日)

| 定点種別<br>(定点数)                | 保健所<br>病名                                 | 福井      | 坂井     | 奥越      | 丹南      | 二州      | 若狭     | 計       | 前週      | 全国(46週)    |
|------------------------------|---|---------|--------|---------|---------|---------|--------|---------|---------|------------|
| インフルエンザ <sup>1</sup><br>(32) | インフルエンザ<br>(鳥インフルエンザ <sup>1</sup><br>を除く) | 20 1.82 | 2 0.67 |         | 36 4.50 | 1 0.25  | 4 1.33 | 63 1.97 | 51 1.59 | 3799 0.77  |
| 小児科<br><br>(22)              | ※1 RSウイルス<br>感染症                          | 8 1.14  | 1 0.33 | 2 1.00  |         | 4 1.33  |        | 15 0.68 | 22 1.00 | 2384 0.76  |
|                              | 咽頭結膜熱                                     | 5 0.71  | 4 1.33 |         | 13 2.60 | 4 1.33  |        | 26 1.18 | 21 0.95 | 2124 0.67  |
|                              | A群溶血性レンサ<br>球菌咽頭炎                         | 29 4.14 | 7 2.33 | 13 6.50 | 17 3.40 | 4 1.33  | 1 0.50 | 71 3.23 | 60 2.73 | 7896 2.50  |
|                              | 感染性胃腸炎                                    | 35 5.00 | 3 1.00 |         | 23 4.60 | 16 5.33 |        | 77 3.50 | 69 3.14 | 15436 4.89 |
|                              | 水痘  | 2 0.29  | 2 0.67 |         | 2 0.40  | 2 0.67  |        | 8 0.36  | 7 0.32  | 1773 0.56  |
|                              | 手足口病                                      | 21 3.00 | 6 2.00 | 6 3.00  | 11 2.20 | 1 0.33  |        | 45 2.05 | 48 2.18 | 4037 1.28  |
|                              | 伝染性紅斑                                     | 1 0.14  |        |         |         |         |        | 1 0.05  |         | 203 0.06   |
|                              | 突発性発しん                                    | 2 0.29  | 2 0.67 |         | 1 0.20  | 2 0.67  | 1 0.50 | 8 0.36  | 2 0.09  | 1351 0.43  |
|                              | 百日咳                                       |         |        |         |         | 1 0.33  |        | 1 0.05  |         | 35 0.01    |
|                              | ヘルパンギー<br>ナ                               |         | 4 1.33 | 2 1.00  |         | 4 1.33  | 1 0.50 | 11 0.50 | 15 0.68 | 718 0.23   |
|                              | 流行性耳下腺<br>炎                               |         |        |         | 3 0.60  |         |        | 3 0.14  | 6 0.27  | 968 0.31   |
| 眼科<br><br>(3)                | 急性出血性結膜<br>炎                              |         | *      | *       |         | *       | *      |         |         | 11 0.02    |
|                              | 流行性角結膜<br>炎                               | 1 0.50  |        |         |         |         |        | 1 0.33  | 1 0.33  | 577 0.83   |
| 基幹<br><br>(6)                | 細菌性髄膜炎                                    |         |        |         |         |         |        |         | 1 0.17  | 8 0.02     |
|                              | 無菌性髄膜炎                                    |         |        |         |         |         |        |         |         | 22 0.05    |
|                              | マイコプラズマ肺<br>炎                             |         |        |         |         | 1 1.00  |        | 1 0.17  | 1 0.17  | 256 0.54   |
|                              | クラミジア肺炎(オウム<br>病は除く)                      |         |        |         |         |         |        |         | 1 0.17  | 5 0.01     |
|                              | ※2 感染性胃腸<br>炎(ロタウイルス)                     |         |        |         |         |         |        |         |         | 4 0.01     |
|                              | インフルエンザ<br>(入院患者数)                        |         |        |         |         |         | 1 1.00 | 1 0.17  | 2 0.33  | 60 0.13    |

インフルエンザは、小児科定点+内科定点  
細字は定点当たり患者数

\*欄には定点はありません

(注) ※1は、平成15年11月5日以降届出対象疾患。  
※2は、平成25年10月14日以降届出対象疾患。

◆福井県感染症発生動向調査(定点報告:五類感染症)

平成29年第47週 平成29年11月20日(月)～平成29年11月26日(日)

| インフルエンザ<br>定点 | インフルエ<br>ンザ(鳥イン<br>フルエンザ<br>を除く) | 小児科<br>定点 | ※1<br>RSウイ<br>ルス感<br>染症 | 咽頭結<br>膜熱 | A群溶<br>血性レ<br>ンサ球<br>菌咽頭<br>炎 | 感染性<br>胃腸炎 | 水痘   | 手足口<br>病 | 伝染性<br>紅斑 | 突発性<br>発しん | 百日咳 | ヘルパ<br>ンギー<br>ナ | 流行性<br>耳下腺<br>炎 | 眼科・基幹<br>定点 | 急性出血<br>性結膜炎 | 流行性角<br>結膜炎 | 細菌性髄<br>膜炎 | 無菌性髄<br>膜炎 | マイコプラ<br>ズマ肺炎 | クラミジア<br>肺炎(オウ<br>ム病を除<br>く) | ※2 感染<br>性胃腸炎<br>(ロタウイ<br>ルス) | インフル<br>エンザ(入<br>院患者<br>数) |     |
|---------------|----------------------------------|-----------|-------------------------|-----------|-------------------------------|------------|------|----------|-----------|------------|-----|-----------------|-----------------|-------------|--------------|-------------|------------|------------|---------------|------------------------------|-------------------------------|----------------------------|-----|
| ～5ヶ月          | 1                                | ～5ヶ月      | 6                       |           |                               |            |      |          |           | 1          |     |                 |                 | ～5ヶ月        |              |             |            |            |               |                              |                               |                            |     |
| ～11ヶ月         |                                  | ～11ヶ月     | 5                       | 3         | 1                             | 1          |      | 3        | 1         | 1          |     |                 |                 | ～11ヶ月       |              |             |            |            |               |                              |                               |                            |     |
| 1歳            | 2                                | 1歳        | 1                       | 7         |                               | 14         |      | 13       |           | 6          |     | 3               |                 | 1歳          |              | 1           |            |            |               |                              |                               |                            |     |
| 2歳            | 1                                | 2歳        | 1                       | 2         | 6                             | 18         | 1    | 17       |           |            |     | 1               | 2               | 2歳          |              |             |            |            |               |                              |                               |                            |     |
| 3歳            |                                  | 3歳        | 2                       | 9         | 10                            | 9          | 1    | 5        |           |            |     |                 | 2               | 3歳          |              |             |            |            |               |                              |                               |                            |     |
| 4歳            | 4                                | 4歳        |                         | 2         | 6                             | 9          | 1    | 3        |           |            |     | 2               | 1               | 4歳          |              |             |            |            |               |                              |                               |                            |     |
| 5歳            | 7                                | 5歳        |                         | 2         | 8                             | 9          | 1    | 4        |           |            |     |                 |                 | 5歳          |              |             |            |            |               |                              |                               |                            |     |
| 6歳            |                                  | 6歳        |                         |           | 11                            | 3          |      |          |           |            |     | 2               |                 | 6歳          |              |             |            |            | 1             |                              |                               |                            |     |
| 7歳            | 4                                | 7歳        |                         |           | 6                             | 3          |      |          |           |            |     |                 |                 | 7歳          |              |             |            |            |               |                              |                               |                            |     |
| 8歳            | 4                                | 8歳        |                         |           | 5                             | 1          | 1    |          |           |            |     |                 |                 | 8歳          |              |             |            |            |               |                              |                               |                            |     |
| 9歳            | 4                                | 9歳        |                         | 1         | 6                             | 4          | 2    |          |           |            | 1   | 1               |                 | 9歳          |              |             |            |            |               |                              |                               |                            |     |
| 10～14歳        | 9                                | 10～14歳    |                         |           | 7                             | 6          | 1    |          |           |            |     |                 |                 | 10～14歳      |              |             |            |            |               |                              |                               |                            |     |
| 15～19歳        | 6                                | 15～19歳    |                         |           | 1                             |            |      |          |           |            |     |                 |                 | 15～19歳      |              |             |            |            |               |                              |                               |                            |     |
| 20～29歳        |                                  | 20歳以上     |                         |           | 4                             |            |      |          |           |            |     |                 |                 | 20～29歳      |              |             |            |            |               |                              |                               |                            |     |
| 30～39歳        | 6                                |           |                         |           |                               |            |      |          |           |            |     |                 |                 | 30～39歳      |              |             |            |            |               |                              |                               |                            |     |
| 40～49歳        | 3                                |           |                         |           |                               |            |      |          |           |            |     |                 |                 | 40～49歳      |              |             |            |            |               |                              |                               |                            |     |
| 50～59歳        | 4                                |           |                         |           |                               |            |      |          |           |            |     |                 |                 | 50～59歳      |              |             |            |            |               |                              |                               |                            |     |
| 60～69歳        | 3                                |           |                         |           |                               |            |      |          |           |            |     |                 |                 | 60～69歳      |              |             |            |            |               |                              |                               |                            |     |
| 70～79歳        | 3                                |           |                         |           |                               |            |      |          |           |            |     |                 |                 | 70歳以上       |              |             |            |            |               |                              |                               |                            | 1   |
| 80歳以上         | 2                                |           |                         |           |                               |            |      |          |           |            |     |                 |                 |             |              |             |            |            |               |                              |                               |                            |     |
| 合 計           | 63                               | 合 計       | 15                      | 26        | 71                            | 77         | 8    | 45       | 1         | 8          | 1   | 11              | 3               | 合 計         |              | 1           |            |            | 1             |                              |                               |                            | 1   |
| 前期計           | 51                               | 前期計       | 22                      | 21        | 60                            | 69         | 7    | 48       |           | 2          |     | 15              | 6               | 前期計         |              | 1           | 1          |            | 1             | 1                            |                               |                            | 2   |
| 当期間/前期        | 1.24                             | 当期間/前期    | 0.68                    | 1.24      | 1.18                          | 1.12       | 1.14 | 0.94     | ***       | 4          | *** | 0.73            | 0.5             | 当期間/前期      | ***          | 1           |            | ***        | 1             |                              | ***                           |                            | 0.5 |
| 増減数           | 12                               | 増減数       | -7                      | 5         | 11                            | 8          | 1    | -3       | 1         | 6          | 1   | -4              | -3              | 増減数         |              |             | -1         |            |               |                              |                               | -1                         | -1  |

(注)※1は、平成15年11月5日以降届出対象疾患

\*\*\*は前期計が“0”のとき

※2は、平成25年10月14日以降届出対象疾患