

# 福井県感染症発生動向調査速報

＜平成29年＞

＜週報＞ 第41週（平成29年10月9日～10月15日）  
 ＜月報＞ 9月（平成29年9月1日～9月30日）

発行日：平成29年10月18日  
 発行：福井県健康福祉部健康増進課  
 福井県衛生環境研究センター  
 kansen@erc.pref.fukui.jp

## ◆注目疾患の動向

- 【今週の上位5疾患】①感染性胃腸炎76名(3.45名) ②手足口病66名(3.00名) ③RSウイルス感染症48名(2.18名) ④A群溶血性レンサ球菌咽頭炎29名(1.32名) ⑤ヘルパンギーナ10名(0.45名) ( )内は定点当たり人数
- 【報告数の多い疾患】①感染性胃腸炎(76名) ②手足口病(66名) ③RSウイルス感染症(48名) ④A群溶血性レンサ球菌咽頭炎(29名) ⑤ヘルパンギーナ(10名)
- 【感染性胃腸炎】報告数は76名です。定点当たり報告数は増加しました(3.18名→3.45名)。地域別にみると、福井地区5.71名、二州地区5.00名、坂井地区2.67名、丹南地区2.60名の順となっています。
- 【手足口病】報告数は66名です。定点当たり報告数は増加しました(2.55名→3.00名)。地域別にみると、奥越地区6.00名、坂井地区3.67名、丹南地区3.20名、福井地区2.86名、二州地区2.00名、若狭地区0.50名の順となっています。
- 【RSウイルス感染症】報告数は48名です。定点当たり報告数は減少しました(2.55名→2.18名)。地域別にみると、奥越地区4.50名、二州地区4.00名、坂井地区2.33名、丹南地区1.60名、福井地区1.57名、若狭地区0.50名の順となっています。
- 【A群溶血性レンサ球菌咽頭炎】報告数は29名です。定点当たり報告数は減少しました(2.27名→1.32名)。地域別にみると、奥越地区4.00名、若狭地区1.50名、二州地区1.33名、坂井地区1.00名、丹南地区1.00名、福井地区0.86名の順となっています。

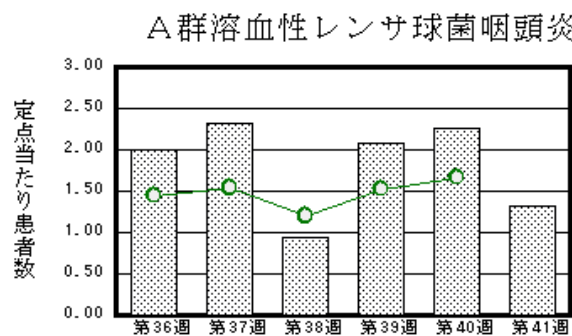
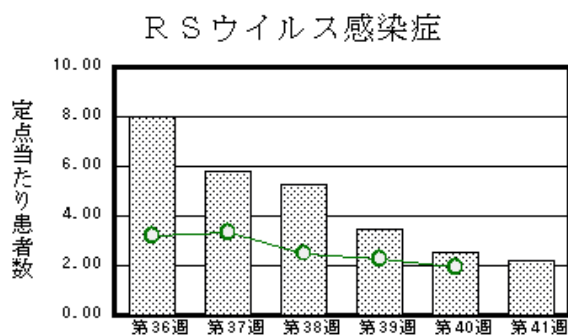
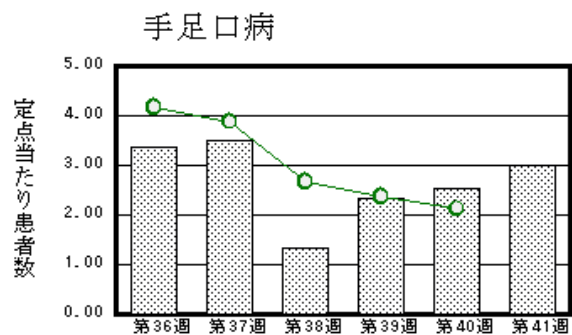
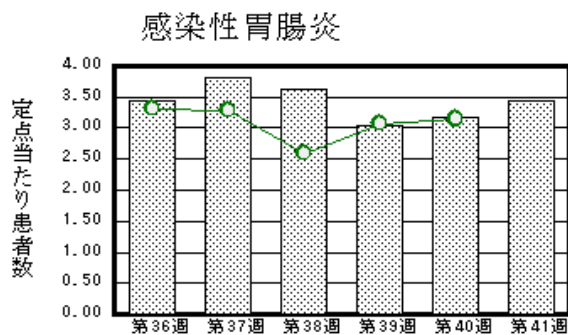

※ 棒グラフは福井県、折れ線グラフは全国の数値を表しています。  
 ◎ 各疾患の動向グラフについては福井県感染症情報のホームページをご覧ください。

## ◆感染症週報全国版の要点

2017年第39週号(9月25日～10月1日)要点

|          |   |
|----------|---|
| 発生動向総覧   | ＜第39週＞咽頭結膜熱の定点当たり報告数は増加し、過去5年間の同時期と比較してかなり多い／その他最新動向  |
| 注目すべき感染症 | ＜今週は該当記事はありません＞   |
| 感染症関連情報  | ◆海外感染症情報<br>ペストの発生報告-マダガスカル(更新3)／世界のインフルエンザ流行の状況(更新19)／コレラへの新たな戦略、本日より始動-WHO／コレラへの新たな取り組みの始まり-WHO／デング熱の流行-スリランカ(更新2)／マダガスカルのパスト発生への感染対策の強化-WHO／チングニア熱の発生-イタリア(更新2)<br>◆その他<br>黄熱のリスクアセスメント(2017年10月10日時点) |
| 速報       | ＜今週は該当記事はありません＞   |

※ 詳細は国立感染症研究所感染症疫学センターのホームページをご覧ください。http://www.niid.go.jp/niid/ja/from-idsc.html

◆全数届出の感染症(福井県)

- 1類感染症:報告はありませんでした。
- 2類感染症:結核3名の報告がありました。  
(なお、結核は第40週に1名の報告がありました。)
- 3類感染症:腸管出血性大腸菌感染症1名の報告がありました(下表参照)。
- 4類感染症:報告はありませんでした。
- 5類感染症全数把握対象:カルバペネム耐性腸内細菌科細菌感染症1名、梅毒2名の報告がありました。

|              |                          |                 |
|--------------|--------------------------|-----------------|
| 疾病名          | 腸管出血性大腸菌感染症(3類感染症)       |                 |
| 患者           | 男性 1名                    |                 |
| 血清型          | 検査中                      |                 |
| 主な症状         | 腹痛、水様性下痢、発熱              |                 |
| 感染原因・感染経路    | 調査中                      |                 |
| 平成29年        | 福井県                      | 有症者 19名、無症者 6名  |
|              | 全国                       | 3,220名(10月1日現在) |
| 平成28年同時期届出累計 | 有症者 19名、無症者 8名、全国 2,914名 |                 |

◆福井県感染症発生動向調査

[定点報告:五類感染症(週報分)] 平成29年 第41週 平成29年10月9日(月)～平成29年10月15日(日)

| 定点種別<br>(定点数) | 保健所<br>病名                | 福井      | 坂井      | 奥越      | 丹南      | 二州      | 若狭     | 計       | 前週        | 全国(40週)   |
|---------------|--------------------------|---------|---------|---------|---------|---------|--------|---------|-----------|-----------|
| 小児科<br>(22)   | インフルエンザ<br>(鳥インフルエンザを除く) | 2 0.18  |         |         | 1 0.13  |         |        | 3 0.09  | 1 0.03    | 1047 0.21 |
|               | ※1 RSウイルス感染症             | 11 1.57 | 7 2.33  | 9 4.50  | 8 1.60  | 12 4.00 | 1 0.50 | 48 2.18 | 56 2.55   | 6155 1.95 |
|               | 咽頭結膜熱                    | 3 0.43  |         |         | 2 0.40  | 2 0.67  |        | 7 0.32  | 4 0.18    | 1377 0.44 |
|               | A群溶血性レンサ球菌咽頭炎            | 6 0.86  | 3 1.00  | 8 4.00  | 5 1.00  | 4 1.33  | 3 1.50 | 29 1.32 | 50 2.27   | 5269 1.67 |
|               | 感染性胃腸炎                   | 40 5.71 | 8 2.67  |         | 13 2.60 | 15 5.00 |        | 76 3.45 | 70 3.18   | 9933 3.15 |
|               | 水痘                       |         | 2 0.67  |         |         | 1 0.33  |        | 3 0.14  | 5 0.23    | 724 0.23  |
|               | 手足口病                     | 20 2.86 | 11 3.67 | 12 6.00 | 16 3.20 | 6 2.00  | 1 0.50 | 66 3.00 | 56 2.55   | 6676 2.12 |
|               | 伝染性紅斑                    |         |         |         |         |         |        |         | 1 0.05    | 136 0.04  |
|               | 突発性発しん                   | 2 0.29  | 1 0.33  | 1 0.50  | 1 0.20  | 3 1.00  |        | 8 0.36  | 14 0.64   | 1311 0.42 |
|               | 百日咳                      |         |         |         |         | 1 0.33  |        | 1 0.05  |           | 32 0.01   |
|               | ヘルパンギーナ                  | 1 0.14  | 1 0.33  | 3 1.50  | 5 1.00  |         |        | 10 0.45 | 9 0.41    | 1541 0.49 |
| 流行性耳下腺炎       | 1 0.14                   |         |         | 3 0.60  |         |         | 4 0.18 | 1 0.05  | 1052 0.33 |           |
| 眼科<br>(3)     | 急性出血性結膜炎                 |         | *       | *       |         | *       | *      |         |           | 5 0.01    |
|               | 流行性角結膜炎                  | 1 0.50  |         |         |         |         |        | 1 0.33  |           | 587 0.85  |
| 基幹<br>(6)     | 細菌性髄膜炎                   |         |         |         |         |         |        |         | 1 0.17    | 10 0.02   |
|               | 無菌性髄膜炎                   |         |         |         |         |         |        |         |           | 16 0.03   |
|               | マイコプラズマ肺炎                |         |         |         |         |         |        |         |           | 153 0.32  |
|               | クラミジア肺炎(オウム病は除く)         |         | *       |         |         | 1 1.00  |        | 1 0.17  | 1 0.17    | 7 0.01    |
|               | ※2 感染性胃腸炎(ロタウイルス)        |         |         |         |         |         |        |         |           | 3 0.01    |
|               | インフルエンザ(入院患者数)           |         |         |         |         |         |        |         |           | 23 0.05   |

インフルエンザは、小児科定点+内科定点  
細字は定点当たり患者数

\*欄には定点はありません

(注) ※1は、平成15年11月5日以降届出対象疾患。  
※2は、平成25年10月14日以降届出対象疾患。

◆福井県感染症発生動向調査(定点報告:五類感染症)

平成29年第41週 平成29年10月9日(月)～平成29年10月15日(日)

| インフルエンザ<br>定点 | インフルエ<br>ンザ(鳥イン<br>フルエンザ<br>を除く) | 小児科<br>定点 | ※1<br>RSウイ<br>ルス感<br>染症 | 咽頭結<br>膜熱 | A群溶<br>血性レ<br>ンサ球<br>菌咽頭<br>炎 | 感染性<br>胃腸炎 | 水痘  | 手足口<br>病 | 伝染性<br>紅斑 | 突発性<br>発しん | 百日咳 | ヘルパ<br>ンギー<br>ナ | 流行性<br>耳下腺<br>炎 | 眼科・基幹<br>定点 | 急性出血<br>性結膜炎 | 流行性角<br>結膜炎 | 細菌性髄<br>膜炎 | 無菌性髄<br>膜炎 | マイコプラ<br>ズマ肺炎 | クラミジア<br>肺炎(オウ<br>ム病を除<br>く) | ※2 感染<br>性胃腸炎<br>(ロタウイ<br>ルス) | インフル<br>エンザ(入<br>院患者<br>数) |     |
|---------------|----------------------------------|-----------|-------------------------|-----------|-------------------------------|------------|-----|----------|-----------|------------|-----|-----------------|-----------------|-------------|--------------|-------------|------------|------------|---------------|------------------------------|-------------------------------|----------------------------|-----|
| ～5ヶ月          |                                  | ～5ヶ月      | 10                      |           |                               |            |     |          |           | 1          |     |                 |                 | ～5ヶ月        |              |             |            |            |               |                              |                               |                            |     |
| ～11ヶ月         |                                  | ～11ヶ月     | 8                       | 2         |                               | 5          |     | 4        |           | 1          |     |                 |                 | ～11ヶ月       |              |             |            |            |               |                              |                               |                            |     |
| 1歳            |                                  | 1歳        | 17                      | 1         | 1                             | 12         |     | 30       |           | 5          |     | 3               | 1               | 1歳          |              |             |            |            |               |                              |                               |                            |     |
| 2歳            |                                  | 2歳        | 8                       | 1         | 5                             | 8          |     | 14       |           | 1          |     | 2               |                 | 2歳          |              |             |            |            |               |                              |                               |                            |     |
| 3歳            |                                  | 3歳        | 4                       |           | 2                             | 13         |     | 9        |           |            |     | 2               | 1               | 3歳          |              |             |            |            |               |                              |                               |                            |     |
| 4歳            |                                  | 4歳        |                         | 1         | 3                             | 5          | 1   | 4        |           |            |     | 2               | 1               | 4歳          |              |             |            |            |               |                              |                               |                            |     |
| 5歳            |                                  | 5歳        | 1                       | 1         | 2                             | 6          | 1   | 2        |           |            |     | 1               |                 | 5歳          |              |             |            |            |               |                              |                               |                            |     |
| 6歳            |                                  | 6歳        |                         | 1         | 5                             | 5          | 1   |          |           |            |     |                 | 1               | 6歳          |              |             |            |            |               |                              |                               |                            |     |
| 7歳            |                                  | 7歳        |                         |           | 3                             | 5          |     |          |           |            |     |                 |                 | 7歳          |              |             |            |            |               |                              |                               |                            |     |
| 8歳            |                                  | 8歳        |                         |           |                               | 2          |     | 1        |           |            | 1   |                 |                 | 8歳          |              |             |            |            |               |                              |                               |                            |     |
| 9歳            |                                  | 9歳        |                         |           | 2                             | 3          |     | 1        |           |            |     |                 |                 | 9歳          |              |             |            |            |               |                              |                               |                            |     |
| 10～14歳        |                                  | 10～14歳    |                         |           | 4                             | 7          |     | 1        |           |            |     |                 |                 | 10～14歳      |              |             |            |            |               |                              |                               |                            |     |
| 15～19歳        | 1                                | 15～19歳    |                         |           |                               | 1          |     |          |           |            |     |                 |                 | 15～19歳      |              |             |            |            |               |                              |                               |                            |     |
| 20～29歳        | 1                                | 20歳以上     |                         |           | 2                             | 4          |     |          |           |            |     |                 |                 | 20～29歳      |              |             |            |            |               |                              |                               |                            |     |
| 30～39歳        |                                  |           |                         |           |                               |            |     |          |           |            |     |                 |                 | 30～39歳      | 1            |             |            |            |               |                              |                               |                            |     |
| 40～49歳        |                                  |           |                         |           |                               |            |     |          |           |            |     |                 |                 | 40～49歳      |              |             |            |            |               |                              |                               |                            |     |
| 50～59歳        | 1                                |           |                         |           |                               |            |     |          |           |            |     |                 |                 | 50～59歳      |              |             |            |            |               |                              |                               |                            |     |
| 60～69歳        |                                  |           |                         |           |                               |            |     |          |           |            |     |                 |                 | 60～69歳      |              |             |            |            |               |                              |                               |                            |     |
| 70～79歳        |                                  |           |                         |           |                               |            |     |          |           |            |     |                 |                 | 70歳以上       |              |             |            |            |               |                              | 1                             |                            |     |
| 80歳以上         |                                  |           |                         |           |                               |            |     |          |           |            |     |                 |                 |             |              |             |            |            |               |                              |                               |                            |     |
| 合 計           | 3                                | 合 計       | 48                      | 7         | 29                            | 76         | 3   | 66       |           | 8          | 1   | 10              | 4               | 合 計         |              | 1           |            |            |               |                              | 1                             |                            |     |
| 前期計           | 1                                | 前期計       | 56                      | 4         | 50                            | 70         | 5   | 56       | 1         | 14         |     | 9               | 1               | 前期計         |              |             | 1          |            |               |                              | 1                             |                            |     |
| 当期間/前期        | 3                                | 当期間/前期    | 0.86                    | 1.75      | 0.58                          | 1.09       | 0.6 | 1.18     |           | 0.57       | *** | 1.11            | 4               | 当期間/前期      | ***          | ***         |            | ***        | ***           |                              | 1                             | ***                        | *** |
| 増減数           | 2                                | 増減数       | -8                      | 3         | -21                           | 6          | -2  | 10       | -1        | -6         | 1   | 1               | 3               | 増減数         |              | 1           | -1         |            |               |                              |                               |                            |     |

(注)※1は、平成15年11月5日以降届出対象疾患

\*\*\*は前期計が“0”のとき

※2は、平成25年10月14日以降届出対象疾患

◆福井県感染症発生動向調査(定点報告:五類感染症月報分)

平成29年 9月

[患者数:人]

|        | STD<br>定点数 | 性器クラミジア |     | 性器ヘルペス |     | 尖圭コンジローマ |    | 淋菌感染症 |     | 合計   |      | 基幹<br>定点数 | メチシリン<br>耐性黄色<br>ブドウ球<br>菌感染症 | ペニシリン<br>耐性肺炎<br>球菌感<br>染症 | 薬剤耐<br>性緑膿<br>菌感<br>染症 | 合計 |      |
|--------|------------|---------|-----|--------|-----|----------|----|-------|-----|------|------|-----------|-------------------------------|----------------------------|------------------------|----|------|
|        |            | 男       | 女   | 男      | 女   | 男        | 女  | 男     | 女   | 男    | 女    |           |                               |                            |                        |    |      |
| 福井     | 2          |         | 2   |        | 8   |          |    | 1     |     | 1    | 10   | 2         |                               |                            |                        |    |      |
| 坂井     | 1          |         |     |        |     |          |    |       |     |      |      | 0         |                               |                            |                        |    |      |
| 奥越     | 0          |         |     |        |     |          |    |       |     |      |      | 1         |                               |                            |                        |    |      |
| 丹南     | 1          |         |     |        |     |          |    |       |     |      |      | 1         |                               |                            |                        |    |      |
| 二州     | 1          |         |     |        |     |          |    |       |     |      |      | 1         |                               |                            |                        |    |      |
| 若狭     | 0          |         |     |        |     |          |    |       |     |      |      | 1         |                               |                            |                        |    |      |
| 合計     | 5          |         | 2   |        | 8   |          |    | 1     |     | 1    | 10   | 6         | 17                            | 9                          |                        |    | 26   |
| 前期計    | 5          | 2       |     | 2      | 5   | 1        | 1  | 4     |     | 9    | 6    | 6         | 23                            | 12                         |                        |    | 35   |
| 当期間/前期 |            |         | *** |        | 1.6 |          |    | 0.25  | *** | 0.11 | 1.67 |           | 0.74                          | 0.75                       | ***                    |    | 0.74 |
| 増減数    |            | -2      | 2   | -2     | 3   | -1       | -1 | -3    |     | -8   | 4    |           | -6                            | -3                         |                        |    | -9   |

[定点当たり患者数:人/定点]

|      | STD<br>定点数 | 性器クラミジア |      | 性器ヘルペス |      | 尖圭コンジローマ |      | 淋菌感染症 |      | 合計   |      | 基幹<br>定点数 | メチシリン<br>耐性黄色<br>ブドウ球<br>菌感染症 | ペニシリン<br>耐性肺炎<br>球菌感<br>染症 | 薬剤耐<br>性緑膿<br>菌感<br>染症 | 合計 |      |
|------|------------|---------|------|--------|------|----------|------|-------|------|------|------|-----------|-------------------------------|----------------------------|------------------------|----|------|
|      |            | 男       | 女    | 男      | 女    | 男        | 女    | 男     | 女    | 男    | 女    |           |                               |                            |                        |    |      |
| 福井   | 2          |         | 1.00 |        | 4.00 |          |      | 0.50  |      | 0.50 | 5.00 | 2         |                               |                            |                        |    |      |
| 坂井   | 1          |         |      |        |      |          |      |       |      |      |      | 0         |                               |                            |                        |    |      |
| 奥越   | 0          |         |      |        |      |          |      |       |      |      |      | 1         |                               |                            |                        |    |      |
| 丹南   | 1          |         |      |        |      |          |      |       |      |      |      | 1         |                               |                            |                        |    |      |
| 二州   | 1          |         |      |        |      |          |      |       |      |      |      | 1         |                               |                            |                        |    |      |
| 若狭   | 0          |         |      |        |      |          |      |       |      |      |      | 1         |                               |                            |                        |    |      |
| 合計   | 5          |         | 0.40 |        | 1.60 |          |      | 0.20  |      | 0.20 | 2.00 | 6         | 2.83                          | 1.50                       |                        |    | 4.33 |
| 全国9月 | 989        | 1.15    | 1.12 | 0.26   | 0.47 | 0.29     | 0.18 | 0.59  | 0.16 | 2.29 | 1.93 | 474       | 2.86                          | 0.35                       | 0.01                   |    | 3.22 |

[年齢階層別患者数:人]

|         | STD | 性器クラミジア |     | 性器ヘルペス |     | 尖圭コンジローマ |    | 淋菌感染症 |     | 合計   |      | 基幹 | メチシリン<br>耐性黄色<br>ブドウ球<br>菌感染症 | ペニシリン<br>耐性肺炎<br>球菌感<br>染症 | 薬剤耐<br>性緑膿<br>菌感<br>染症 | 合計   |
|---------|-----|---------|-----|--------|-----|----------|----|-------|-----|------|------|----|-------------------------------|----------------------------|------------------------|------|
|         |     | 男       | 女   | 男      | 女   | 男        | 女  | 男     | 女   | 男    | 女    |    |                               |                            |                        |      |
| 0歳      |     |         |     |        |     |          |    |       |     |      |      |    | 1                             | 3                          |                        | 4    |
| 1歳～4歳   |     |         |     |        |     |          |    |       |     |      |      |    | 2                             | 3                          |                        | 5    |
| 5歳～9歳   |     |         |     |        |     |          |    |       |     |      |      |    |                               | 2                          |                        | 2    |
| 10歳～14歳 |     |         |     |        |     |          |    |       |     |      |      |    |                               |                            |                        |      |
| 15歳～19歳 |     |         | 1   |        |     |          |    |       |     |      | 1    |    | 1                             |                            |                        | 1    |
| 20歳～24歳 |     |         |     |        |     |          |    |       |     |      |      |    |                               |                            |                        |      |
| 25歳～29歳 |     |         |     |        |     |          |    |       |     |      |      |    |                               |                            |                        |      |
| 30歳～34歳 |     |         |     |        | 1   |          |    | 1     |     | 1    | 1    |    | 2                             |                            |                        | 2    |
| 35歳～39歳 |     |         | 1   |        | 1   |          |    |       |     |      | 2    |    | 1                             |                            |                        | 1    |
| 40歳～44歳 |     |         |     |        | 1   |          |    |       |     |      | 1    |    |                               |                            |                        |      |
| 45歳～49歳 |     |         |     |        |     |          |    |       |     |      |      |    |                               |                            |                        |      |
| 50歳～54歳 |     |         |     |        | 1   |          |    |       |     |      | 1    |    |                               |                            |                        |      |
| 55歳～59歳 |     |         |     |        | 3   |          |    |       |     |      | 3    |    |                               |                            |                        |      |
| 60歳～64歳 |     |         |     |        |     |          |    |       |     |      |      |    |                               |                            |                        |      |
| 65歳～69歳 |     |         |     |        | 1   |          |    |       |     |      | 1    |    | 3                             |                            |                        | 3    |
| 70歳以上   |     |         |     |        |     |          |    |       |     |      |      |    | 7                             | 1                          |                        | 8    |
| 合計      |     |         | 2   |        | 8   |          |    | 1     |     | 1    | 10   |    | 17                            | 9                          |                        | 26   |
| 前期計     |     | 2       |     | 2      | 5   | 1        | 1  | 4     |     | 9    | 6    |    | 23                            | 12                         |                        | 35   |
| 当期間/前期  |     |         | *** |        | 1.6 |          |    | 0.25  | *** | 0.11 | 1.67 |    | 0.74                          | 0.75                       | ***                    | 0.74 |
| 増減数     |     | -2      | 2   | -2     | 3   | -1       | -1 | -3    |     | -8   | 4    |    | -6                            | -3                         |                        | -9   |

\*\*\*は前期計が"0"のとき