

福井県感染症発生動向調査速報

<<平成29年>>

<週報> 第14週 (平成29年 4月 3日～4月 9日)
 <月報> 3月 (平成29年 3月 1日～3月31日)

発行日：平成29年4月12日
 発行：福井県健康福祉部健康増進課
 福井県衛生環境研究センター
 kansen@erc.pref.fukui.jp

◆注目疾患の動向

- 【今週の上位5疾患】①インフルエンザ308名(9.63名) ②感染性胃腸炎162名(7.36名) ③A群溶血性レンサ球菌咽頭炎53名(2.41名) ④感染性胃腸炎(ロタウイルス)6名(1.00名) ⑤突発性発しん11名(0.50名)
 ()内は定点当たり人数
- 【報告数の多い疾患】①インフルエンザ(308名) ②感染性胃腸炎(162名) ③A群溶血性レンサ球菌咽頭炎(53名) ④突発性発しん(11名) ⑤咽頭結膜熱(10名) ⑥水痘(10名)
- 【インフルエンザ】報告数は308名です。定点当たり報告数は減少しました(11.56名→9.63名)。地域別にみると、奥越地区21.00名、坂井地区14.00名、福井地区9.82名、二州地区8.75名、丹南地区6.63名、若狭地区2.33名の順となっています。
- 【感染性胃腸炎】報告数は162名です。定点当たり報告数は増加しました(5.77名→7.36名)。地域別にみると、福井地区13.14名、坂井地区6.33名、丹南地区6.20名、二州地区5.67名、若狭地区1.00名、奥越地区0.50名の順となっています。
- 【A群溶血性レンサ球菌咽頭炎】報告数は53名です。定点当たり報告数は減少しました(2.55名→2.41名)。地域別にみると、奥越地区6.50名、丹南地区3.20名、坂井地区2.00名、若狭地区2.00名、福井地区1.71名、二州地区0.67名の順となっています。
- 【感染性胃腸炎(ロタウイルス)】報告数は6名です。定点当たり報告数は増加しました(0.50名→1.00名)。地域別にみると、丹南地区5.00名、福井地区0.50名の順となっています。

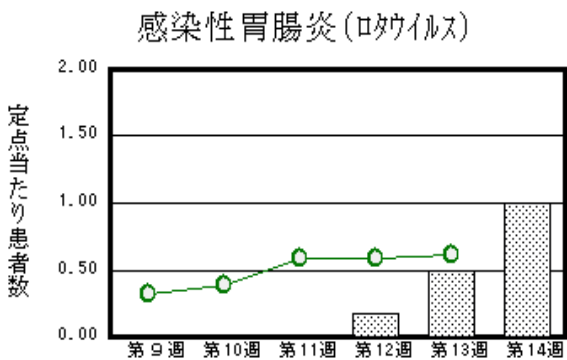
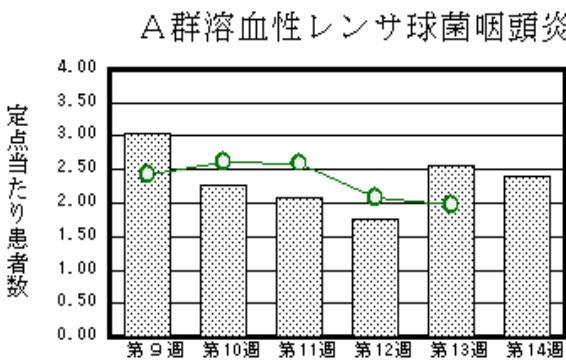
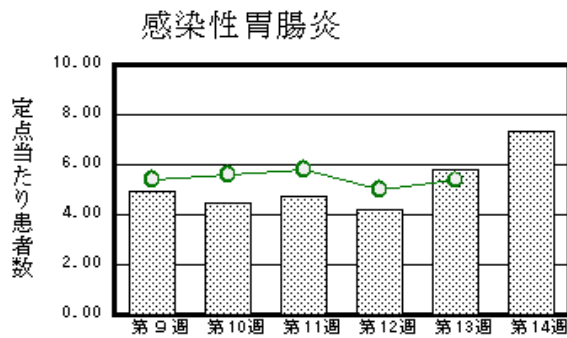
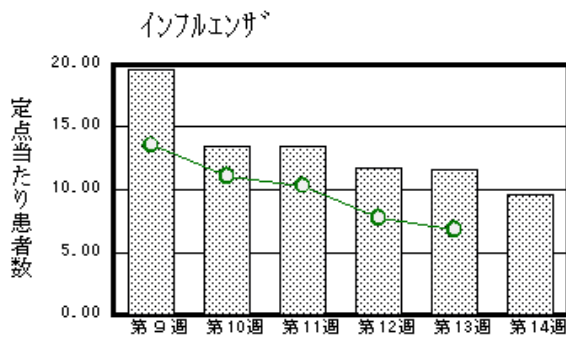

※ 棒グラフは福井県、折れ線グラフは全国の数値を表しています。
 ◎ 各疾患の動向グラフについては福井県感染症情報のホームページをご覧ください。

◆感染症週報全国版の要点

2017年第12週号(3月20日～3月26日)要点

| | |
|----------|--|
| 発生動向総覧 | <第12週>咽頭結膜熱の定点当たり報告数は2週連続で減少したが、過去5年間の同時期と比較してやや多い/その他最新動向 |
| 注目すべき感染症 | <今週は該当記事はありません> |
| 感染症関連情報 | ◆海外感染症情報 麻しんの流行発生-ギニア(感染症広域情報)/撲滅への進展を脅かす麻疹の流行-ヨーロッパ/黄熱の発生報告-スリナム/アメリカ大陸の黄熱の発生状況(更新9)/髄膜炎菌感染症の発生報告-ナイジェリア |
| 速報 | <今週は該当記事はありません> |

※ 詳細は国立感染症研究所感染症疫学センターのホームページをご覧ください。http://www.niid.go.jp/niid/ja/from-idsc.html

◆全数届出の感染症(福井県)

- 1類感染症:報告はありませんでした。
- 2類感染症:結核2名の報告がありました。
- 3類感染症:報告はありませんでした。
- 4類感染症:報告はありませんでした。
- 5類感染症全数把握対象:クロイツフェルト・ヤコブ病1名の報告がありました。

◆福井県感染症発生動向調査

[定点報告:五類感染症(週報分)] 平成29年 第14週 平成29年4月3日(月)～平成29年4月9日(日)

| 定点種別 (定点数) | 保健所 病名 | 福井 | 坂井 | 奥越 | 丹南 | 二州 | 若狭 | 計 | 前週 | 全国(13週) |
|------------------|-------------------|----------|----------|----------|---------|---------|--------|----------|-----------|------------|
| インフルエンザ* (32) | (鳥インフルエンザを除く) | 108 9.82 | 42 14.00 | 63 21.00 | 53 6.63 | 35 8.75 | 7 2.33 | 308 9.63 | 370 11.56 | 33608 6.78 |
| 小児科 (22) | ※1 RSウイルス感染症 | 1 0.14 | | | | | | 1 0.05 | 1 0.05 | 648 0.20 |
| | 咽頭結膜熱 | 1 0.14 | 1 0.33 | 2 1.00 | 2 0.40 | 3 1.00 | 1 0.50 | 10 0.45 | 8 0.36 | 984 0.31 |
| | A群溶血性レンサ球菌咽頭炎 | 12 1.71 | 6 2.00 | 13 6.50 | 16 3.20 | 2 0.67 | 4 2.00 | 53 2.41 | 56 2.55 | 6269 1.98 |
| | 感染性胃腸炎 | 92 13.14 | 19 6.33 | 1 0.50 | 31 6.20 | 17 5.67 | 2 1.00 | 162 7.36 | 127 5.77 | 17034 5.38 |
| | 水痘 | 1 0.14 | | | 5 1.00 | 4 1.33 | | 10 0.45 | 9 0.41 | 1122 0.35 |
| | 手足口病 | | | | 1 0.20 | | | 1 0.05 | 2 0.09 | 396 0.13 |
| | 伝染性紅斑 | 2 0.29 | | | | | 1 0.50 | 3 0.14 | | 225 0.07 |
| | 突発性発しん | 3 0.43 | 1 0.33 | 2 1.00 | | 5 1.67 | | 11 0.50 | 8 0.36 | 1262 0.40 |
| | 百日咳 | | | | | | | | | 21 0.01 |
| | ヘルパンギーナ | | | | | | | | | 79 0.02 |
| 流行性耳下腺炎 | 3 0.43 | | | 5 1.00 | 1 0.33 | | 9 0.41 | 7 0.32 | 1821 0.58 | |
| 眼科 (3) | 急性出血性結膜炎 | | * | * | | * | * | | | 2 0.00 |
| | 流行性角結膜炎 | 1 0.50 | | | | | | 1 0.33 | | 367 0.53 |
| 基幹 (6) | 細菌性髄膜炎 | | | | | | | | | 11 0.02 |
| | 無菌性髄膜炎 | | | | | | | | | 12 0.03 |
| | マイコプラズマ肺炎 | | | | 1 1.00 | | | 1 0.17 | | 123 0.26 |
| | クラミジア肺炎(オウム病は除く) | | | | | | | | | 2 0.00 |
| | ※2 感染性胃腸炎(ロタウイルス) | 1 0.50 | | | 5 5.00 | | | 6 1.00 | 3 0.50 | 293 0.61 |
| | インフルエンザ(入院患者数) | 3 1.50 | | 1 1.00 | 1 1.00 | 1 1.00 | | 6 1.00 | 5 0.83 | 403 0.86 |

インフルエンザは、小児科定点+内科定点
細字は定点当たり患者数

*欄には定点はありません

(注) ※1は、平成15年11月5日以降届出対象疾患。
※2は、平成25年10月14日以降届出対象疾患。

◆福井県感染症発生動向調査(定点報告:五類感染症)

平成29年第14週 平成29年4月3日(月)～平成29年4月9日(日)

| インフルエンザ 定点 | インフルエンザ(鳥インフルエンザを除く) | 小児科 定点 | ※1 RSウイルス感染症 | 咽頭結 膜熱 | A群溶 血性レ ンサ球 菌咽頭 炎 | 感染性 胃腸炎 | 水痘 | 手足口 病 | 伝染性 紅斑 | 突発性 発しん | 百日咳 | ヘルパ ンギー ナ | 流行性 耳下腺 炎 | 眼科・基幹 定点 | 急性出血 性結膜炎 | 流行性角 結膜炎 | 細菌性髄 膜炎 | 無菌性髄 膜炎 | マイコプラ ズマ肺炎 | クラミジア 肺炎(オウ ム病を除 く) | ※2 感染 性胃腸炎 (ロタウィ ルス) | インフル エンザ(入 院患者 数) | |
|---------------|----------------------|-----------|-----------------|-----------|-------------------------------|------------|------|----------|-----------|------------|-----|-----------------|-----------------|-------------|--------------|-------------|------------|------------|---------------|------------------------------|-------------------------------|----------------------------|-----|
| ～5ヶ月 | 2 | ～5ヶ月 | 1 | | | 5 | | | | | | | | ～5ヶ月 | | | | | | | | 1 | |
| ～11ヶ月 | 3 | ～11ヶ月 | | | | 12 | 1 | | | 4 | | | | ～11ヶ月 | | | | | | | | | |
| 1歳 | 14 | 1歳 | | 1 | 2 | 32 | | | | 5 | | | 2 | 1歳 | | | | | | | | 1 | |
| 2歳 | 11 | 2歳 | | 1 | 7 | 22 | | | | 2 | | | | 2歳 | | | | | | | | 3 | |
| 3歳 | 12 | 3歳 | | 3 | 8 | 19 | 1 | 1 | 1 | | | | 1 | 3歳 | | | | | | | | | |
| 4歳 | 18 | 4歳 | | 3 | 10 | 15 | 2 | | | | | | 1 | 4歳 | | | | | | | | | |
| 5歳 | 28 | 5歳 | | | 7 | 17 | 5 | | | | | | 1 | 5歳 | | | | | | | | | 1 |
| 6歳 | 14 | 6歳 | | 1 | 7 | 10 | 1 | | 2 | | | | | 6歳 | | | | | | | | | |
| 7歳 | 14 | 7歳 | | | 2 | 5 | | | | | | | 1 | 7歳 | | | | | 1 | | | 1 | |
| 8歳 | 8 | 8歳 | | 1 | 2 | 6 | | | | | | | 1 | 8歳 | | | | | | | | | |
| 9歳 | 11 | 9歳 | | | 2 | 1 | | | | | | | 1 | 9歳 | | | | | | | | | |
| 10～14歳 | 26 | 10～14歳 | | | 2 | 10 | | | | | | | 1 | 10～14歳 | | | | | | | | | |
| 15～19歳 | 9 | 15～19歳 | | | 1 | 4 | | | | | | | | 15～19歳 | | | | | | | | | |
| 20～29歳 | 8 | 20歳以上 | | | 3 | 4 | | | | | | | | 20～29歳 | | | | | | | | | |
| 30～39歳 | 21 | | | | | | | | | | | | | 30～39歳 | | | | | | | | | |
| 40～49歳 | 29 | | | | | | | | | | | | | 40～49歳 | | | | | | | | | |
| 50～59歳 | 23 | | | | | | | | | | | | | 50～59歳 | | 1 | | | | | | | |
| 60～69歳 | 26 | | | | | | | | | | | | | 60～69歳 | | | | | | | | | |
| 70～79歳 | 13 | | | | | | | | | | | | | 70歳以上 | | | | | | | | | 5 |
| 80歳以上 | 18 | | | | | | | | | | | | | | | | | | | | | | |
| 合計 | 308 | 合計 | 1 | 10 | 53 | 162 | 10 | 1 | 3 | 11 | | | 9 | 合計 | | 1 | | | 1 | | | 6 | 6 |
| 前期計 | 370 | 前期計 | 1 | 8 | 56 | 127 | 9 | 2 | | 8 | | | 7 | 前期計 | | | | | | | | 3 | 5 |
| 当期間/前期 | 0.83 | 当期間/前期 | 1 | 1.25 | 0.95 | 1.28 | 1.11 | 0.5 | *** | 1.38 | *** | *** | 1.29 | 当期間/前期 | *** | *** | *** | *** | *** | *** | *** | 2 | 1.2 |
| 増減数 | -62 | 増減数 | | 2 | -3 | 35 | 1 | -1 | 3 | 3 | | | 2 | 増減数 | | 1 | | | 1 | | | 3 | 1 |

(注)※1は、平成15年11月5日以降届出対象疾患

***は前期計が“0”のとき

※2は、平成25年10月14日以降届出対象疾患

◆福井県感染症発生動向調査(定点報告:五類感染症月報分)

平成29年 3月

[患者数:人]

| | STD 定点数 | 性器クラミジア | | 性器ヘルペス | | 尖圭コンジローマ | | 淋菌感染症 | | 合計 | | 基幹 定点数 | メチシリン 耐性黄色 ブドウ球 菌感染症 | ペニシリン 耐性肺炎 球菌感 染症 | 薬剤耐 性緑膿 菌感 染症 | 合計 |
|--------|------------|---------|-----|--------|------|----------|---|-------|-----|----|---|-----------|-------------------------------|----------------------------|------------------------|------|
| | | 男 | 女 | 男 | 女 | 男 | 女 | 男 | 女 | 男 | 女 | | | | | |
| 福井 | 2 | | 1 | 1 | 3 | 1 | 1 | | | 2 | 5 | 2 | | | | |
| 坂井 | 1 | | | | | | | | | | | 0 | | | | |
| 奥越 | 0 | | | | | | | | | | | 1 | | | | |
| 丹南 | 1 | 1 | | | | | | | | 1 | | 1 | | | | |
| 二州 | 1 | | | | | | | | | | | 1 | | | | |
| 若狭 | 0 | | | | | | | | | | | 1 | | | | |
| 合計 | 5 | 1 | 1 | 1 | 3 | 1 | 1 | | | 3 | 5 | 6 | 17 | 5 | | 22 |
| 前期計 | 5 | | | 2 | 4 | | 1 | 1 | | 3 | 5 | 6 | 8 | 8 | | 16 |
| 当期間/前期 | | *** | *** | 0.5 | 0.75 | *** | 1 | | *** | 1 | 1 | | 2.13 | 0.63 | *** | 1.38 |
| 増減数 | | 1 | 1 | -1 | -1 | 1 | | -1 | | | | | 9 | -3 | | 6 |

[定点当たり患者数:人/定点]

| | STD 定点数 | 性器クラミジア | | 性器ヘルペス | | 尖圭コンジローマ | | 淋菌感染症 | | 合計 | | 基幹 定点数 | メチシリン 耐性黄色 ブドウ球 菌感染症 | ペニシリン 耐性肺炎 球菌感 染症 | 薬剤耐 性緑膿 菌感 染症 | 合計 |
|------|------------|---------|------|--------|------|----------|------|-------|------|------|------|-----------|-------------------------------|----------------------------|------------------------|------|
| | | 男 | 女 | 男 | 女 | 男 | 女 | 男 | 女 | 男 | 女 | | | | | |
| 福井 | 2 | | 0.50 | 0.50 | 1.50 | 0.50 | 0.50 | | | 1.00 | 2.50 | 2 | | | | |
| 坂井 | 1 | | | | | | | | | | | 0 | | | | |
| 奥越 | 0 | | | | | | | | | | | 1 | | | | |
| 丹南 | 1 | 1.00 | | | | | | | | 1.00 | | 1 | | | | |
| 二州 | 1 | | | | | | | | | | | 1 | | | | |
| 若狭 | 0 | | | | | | | | | | | 1 | | | | |
| 合計 | 5 | 0.20 | 0.20 | 0.20 | 0.60 | 0.20 | 0.20 | | | 0.60 | 1.00 | 6 | 2.83 | 0.83 | | 3.67 |
| 全国2月 | 985 | 0.89 | 1.00 | 0.30 | 0.44 | 0.22 | 0.17 | 0.51 | 0.13 | 1.92 | 1.74 | 475 | 2.68 | 0.34 | 0.03 | 3.05 |

[年齢階層別患者数:人]

| | STD | 性器クラミジア | | 性器ヘルペス | | 尖圭コンジローマ | | 淋菌感染症 | | 合計 | | 基幹 | メチシリン 耐性黄色 ブドウ球 菌感染症 | ペニシリン 耐性肺炎 球菌感 染症 | 薬剤耐 性緑膿 菌感 染症 | 合計 |
|---------|-----|---------|-----|--------|------|----------|---|-------|-----|----|---|----|-------------------------------|----------------------------|------------------------|------|
| | | 男 | 女 | 男 | 女 | 男 | 女 | 男 | 女 | 男 | 女 | | | | | |
| 0歳 | | | | | | | | | | | | | | | | |
| 1歳～4歳 | | | | | | | | | | | | | | 3 | | 3 |
| 5歳～9歳 | | | | | | | | | | | | | 1 | | | 1 |
| 10歳～14歳 | | | | | | | | | | | | | | | | |
| 15歳～19歳 | | | | | | | | | | | | | | | | |
| 20歳～24歳 | | 1 | | | 1 | | | | | 1 | 1 | | 1 | | | 1 |
| 25歳～29歳 | | | 1 | | | | 1 | | | | 2 | | | | | |
| 30歳～34歳 | | | | | | 1 | | | | 1 | | | 1 | | | 1 |
| 35歳～39歳 | | | | | | | | | | | | | | | | |
| 40歳～44歳 | | | | | | | | | | | | | | | | |
| 45歳～49歳 | | | | | | | | | | | | | | | | |
| 50歳～54歳 | | | | | | | | | | | | | | | | |
| 55歳～59歳 | | | | 1 | 1 | | | | | 1 | 1 | | | | | |
| 60歳～64歳 | | | | | | | | | | | | | | | | |
| 65歳～69歳 | | | | | 1 | | | | | | 1 | | | | | |
| 70歳以上 | | | | | | | | | | | | | 14 | 2 | | 16 |
| 合計 | | 1 | 1 | 1 | 3 | 1 | 1 | | | 3 | 5 | | 17 | 5 | | 22 |
| 前期計 | | | | 2 | 4 | | 1 | 1 | | 3 | 5 | | 8 | 8 | | 16 |
| 当期間/前期 | | *** | *** | 0.5 | 0.75 | *** | 1 | | *** | 1 | 1 | | 2.13 | 0.63 | *** | 1.38 |
| 増減数 | | 1 | 1 | -1 | -1 | 1 | | -1 | | | | | 9 | -3 | | 6 |

***は前期計が"0"のとき