

# 福井県感染症発生動向調査速報

<<平成28年>>

<週報> 第2週 (平成28年 1月11日～1月17日)

発行日: 平成28年1月20日

発行: 福井県健康福祉部健康増進課  
福井県衛生環境研究センター  
kansen@erc.pref.fukui.jp

## ◆注目疾患の動向

- 【今週の上位5疾患】①感染性胃腸炎152名(6.91名) ②A群溶血性レンサ球菌咽頭炎90名(4.09名) ③インフルエンザ112名(3.50名) ④伝染性紅斑32名(1.45名) ⑤咽頭結膜熱17名(0.77名) ( )内は定点当たり人数
- 【報告数の多い疾患】①感染性胃腸炎(152名) ②インフルエンザ(112名) ③A群溶血性レンサ球菌咽頭炎(90名) ④伝染性紅斑(32名) ⑤咽頭結膜熱(17名)
- 【感染性胃腸炎】報告数は152名です。定点当たり報告数は増加しました(6.73名→6.91名)。地域別にみると、福井地区10.57名、二州地区8.00名、坂井地区6.00名、丹南地区6.00名、奥越地区2.50名、若狭地区0.50名の順となっています。
- 【A群溶血性レンサ球菌咽頭炎】報告数は90名です。定点当たりの報告数は増加しました(3.23名→4.09名)。地域別にみると、福井地区7.14名、丹南地区4.40名、坂井地区3.00名、奥越地区3.00名、二州地区1.00名の順となっています。
- 【インフルエンザ】報告数は112名です。定点当たり報告数は増加しました(1.84名→3.50名)。地域別にみると、福井地区6.55名、丹南地区2.75名、坂井地区2.00名、二州地区1.75名、奥越地区1.00名、若狭地区0.67名の順となっています。
- 【伝染性紅斑】報告数は32名です。定点当たり報告数は減少しました(2.05名→1.45名)。地域別にみると、二州地区4.67名、坂井地区2.67名、福井地区1.29名、丹南地区0.20名の順となっています。

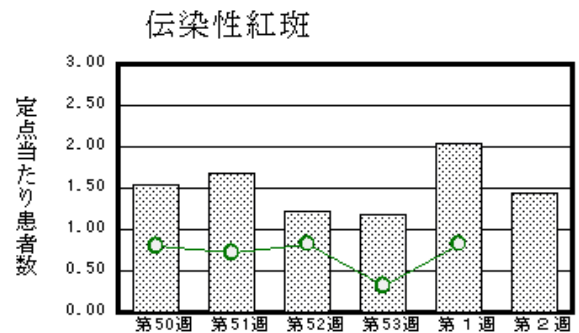
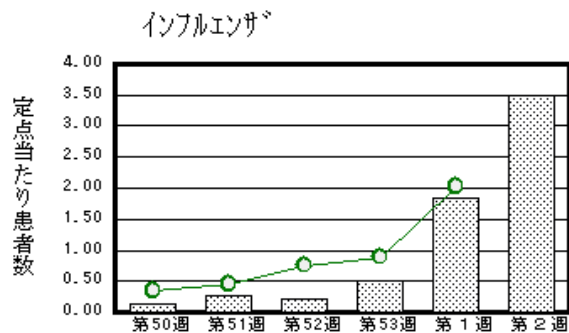
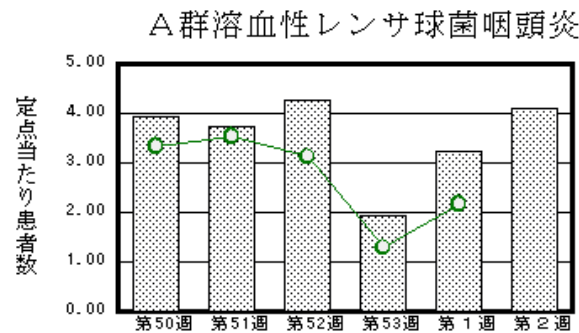
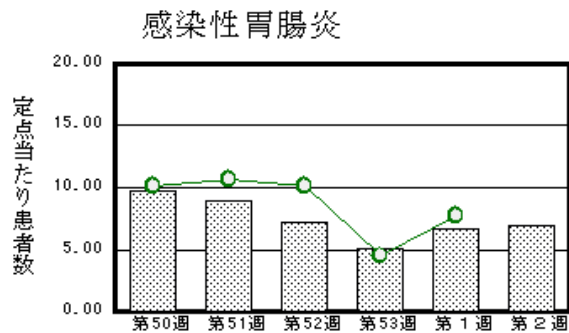

※ 棒グラフは福井県、折れ線グラフは全国の数値を表しています。  
◎ 各疾患の動向グラフについては福井県感染症情報のホームページをご覧ください。

## ◆感染症週報全国版の要点 2015年第52週号(12月21日～12月27日)、第53週号(12月28日～1月3日)要点

|          |   |
|----------|---|
| 発生動向総覧   | <第52・53週>第52週の伝染性紅斑の定点当たり報告数は増加し、過去5年間の同時期と比較してかなり多い/その他最新動向  |
| 注目すべき感染症 | <今週は該当記事はありません>   |
| 感染症関連情報  | ◆海外感染症情報<br>エボラ出血熱の発生状況/中東呼吸器症候群コロナウイルス(MERS-CoV)の発生(更新)/アメリカ大陸での黄熱に対する警戒情報/エボラ出血熱終息に向けた状況レポート/ジカウイルス発生状況についてーフランス領ギアナ、マルティニーク/鳥インフルエンザA(H5N6)の発生状況/世界におけるインフルエンザの流行状況(更新25)/ギニアにおけるエボラ出血熱の終息宣言 |
| 速報       | <今週は該当記事はありません>   |

※ 詳細は国立感染症研究所感染症疫学センターのホームページをご覧ください。http://www.nih.go.jp/niid/ja/from-idsc.html

◆全数届出の感染症(福井県)

- 1類感染症: 報告はありませんでした。
- 2類感染症: 結核2名の報告がありました。
- 3類感染症: 報告はありませんでした。
- 4類感染症: 報告はありませんでした。
- 5類感染症全数把握対象: カルバペネム耐性腸内細菌科細菌感染症1名の報告がありました。

◆福井県感染症発生動向調査

[定点報告: 五類感染症(週報分)]      平成28年 第2週      平成28年1月11日(月)～平成28年1月17日(日)

| 定点種別<br>(定点数)                | 保健所<br>病名  | 福井       | 坂井      | 奥越     | 丹南      | 二州      | 若狭     | 計        | 前週        | 全国(1週)     |
|------------------------------|--|----------|---------|--------|---------|---------|--------|----------|-----------|------------|
| インフルエンザ <sup>1</sup><br>(32) | インフルエンザ <sup>1</sup><br>(鳥インフルエンザ <sup>1</sup><br>を除く) | 72 6.55  | 6 2.00  | 3 1.00 | 22 2.75 | 7 1.75  | 2 0.67 | 112 3.50 | 59 1.84   | 9964 2.02  |
| 小児科<br>(22)                  | ※1 RSウイルス<br>感染症                                       | 8 1.14   | 1 0.33  | 2 1.00 | 1 0.20  | 1 0.33  | 2 1.00 | 15 0.68  | 32 1.45   | 3630 1.16  |
|                              | 咽頭結膜熱  | 2 0.29   | 10 3.33 |        | 4 0.80  | 1 0.33  |        | 17 0.77  | 16 0.73   | 1696 0.54  |
|                              | A群溶血性レンサ<br>球菌咽頭炎                                      | 50 7.14  | 9 3.00  | 6 3.00 | 22 4.40 | 3 1.00  |        | 90 4.09  | 71 3.23   | 6771 2.16  |
|                              | 感染性胃腸炎   | 74 10.57 | 18 6.00 | 5 2.50 | 30 6.00 | 24 8.00 | 1 0.50 | 152 6.91 | 148 6.73  | 24300 7.74 |
|                              | 水痘   | 3 0.43   | 1 0.33  |        | 4 0.80  | 4 1.33  |        | 12 0.55  | 22 1.00   | 2736 0.87  |
|                              | 手足口病   |          |         |        |         |         |        |          |           | 164 0.05   |
|                              | 伝染性紅斑  | 9 1.29   | 8 2.67  |        | 1 0.20  | 14 4.67 |        | 32 1.45  | 45 2.05   | 2610 0.83  |
|                              | 突発性発しん   | 4 0.57   | 3 1.00  | 1 0.50 | 2 0.40  | 4 1.33  | 1 0.50 | 15 0.68  | 14 0.64   | 1239 0.39  |
|                              | 百日咳  |          |         |        |         |         | 2 1.00 | 2 0.09   |           | 41 0.01    |
|                              | ヘルパンギー<br>ナ  |          |         |        |         |         |        |          |           | 45 0.01    |
| 流行性耳下腺<br>炎                  | 2 0.29   |          |         | 3 0.60 | 2 0.67  |         | 7 0.32 | 4 0.18   | 3771 1.20 |            |
| 眼科<br>(3)                    | 急性出血性結膜<br>炎   |          | *       | *      |         | *       | *      |          |           | 9 0.01     |
|                              | 流行性角結膜<br>炎  | 1 0.50   |         |        |         |         |        | 1 0.33   |           | 689 1.01   |
| 基幹<br>(6)                    | 細菌性髄膜炎   |          |         |        |         |         |        |          |           | 10 0.02    |
|                              | 無菌性髄膜炎   |          |         |        |         |         |        |          | 1 0.17    | 15 0.03    |
|                              | マイコプラズマ肺<br>炎  | 1 0.50   |         |        |         |         |        | 1 0.17   | 4 0.67    | 429 0.91   |
|                              | クラミジア肺炎(オウム<br>病は除く)                                   |          |         |        |         |         |        |          |           | 9 0.02     |
|                              | ※2 感染性胃腸<br>炎(ロタウイルス)                                  |          |         |        |         |         |        |          |           | 55 0.12    |
| インフルエンザ<br>(入院患者数)           | 3 1.50   |          |         |        |         |         | 3 0.50 | 1 0.17   | 169 0.36  |            |

インフルエンザは、小児科定点+内科定点  
細字は定点当たり患者数

\*欄には定点はありません

(注) ※1は、平成15年11月5日以降届出対象疾患。  
※2は、平成25年10月14日以降届出対象疾患。

◆福井県感染症発生動向調査(定点報告:五類感染症)

平成28年第2週

平成28年1月11日(月)～平成28年1月17日(日)

| インフルエンザ<br>定点 | インフルエンザ(鳥インフルエンザを除く) | 小児科<br>定点 | ※1<br>RSウイルス感染症 | 咽頭結<br>膜熱 | A群溶<br>血性レ<br>ンサ球<br>菌咽頭<br>炎 | 感染性<br>胃腸炎 | 水痘   | 手足口<br>病 | 伝染性<br>紅斑 | 突発性<br>発しん | 百日咳 | ヘルパ<br>ンギー<br>ナ | 流行性<br>耳下腺<br>炎 | 眼科・基幹<br>定点 | 急性出血<br>性結膜炎 | 流行性角<br>結膜炎 | 細菌性髄<br>膜炎 | 無菌性髄<br>膜炎 | マイコプラ<br>ズマ肺炎 | クラミジア<br>肺炎(オウ<br>ム病を除<br>く) | ※2 感染<br>性胃腸炎<br>(ロタウィ<br>ルス) | インフル<br>エンザ(入<br>院患者<br>数) |   |
|---------------|----------------------|-----------|-----------------|-----------|-------------------------------|------------|------|----------|-----------|------------|-----|-----------------|-----------------|-------------|--------------|-------------|------------|------------|---------------|------------------------------|-------------------------------|----------------------------|---|
| ～5ヶ月          |                      | ～5ヶ月      | 7               |           |                               |            | 1    |          |           |            |     |                 |                 | ～5ヶ月        |              |             |            |            |               |                              |                               |                            |   |
| ～11ヶ月         | 1                    | ～11ヶ月     | 4               | 2         |                               | 6          | 2    |          |           | 3          |     |                 |                 | ～11ヶ月       |              |             |            |            |               |                              |                               |                            |   |
| 1歳            | 3                    | 1歳        | 2               | 7         | 3                             | 26         | 1    |          | 1         | 9          |     |                 | 2               | 1歳          |              |             |            |            |               |                              |                               |                            |   |
| 2歳            | 2                    | 2歳        | 2               | 3         | 5                             | 24         | 4    |          | 1         | 3          | 1   |                 |                 | 2歳          |              |             |            |            |               |                              |                               |                            | 1 |
| 3歳            | 3                    | 3歳        |                 | 2         | 10                            | 7          | 3    |          | 7         |            |     |                 | 3               | 3歳          |              |             |            |            | 1             |                              |                               |                            |   |
| 4歳            | 7                    | 4歳        |                 | 1         | 15                            | 12         | 1    |          | 5         |            | 1   |                 | 1               | 4歳          |              |             |            |            |               |                              |                               |                            |   |
| 5歳            | 5                    | 5歳        |                 | 2         | 12                            | 11         |      |          | 4         |            |     |                 |                 | 5歳          |              |             |            |            |               |                              |                               |                            |   |
| 6歳            | 6                    | 6歳        |                 |           | 13                            | 12         |      |          | 9         |            |     |                 |                 | 6歳          |              |             |            |            |               |                              |                               |                            | 1 |
| 7歳            | 9                    | 7歳        |                 |           | 9                             | 5          |      |          | 2         |            |     |                 | 1               | 7歳          |              |             |            |            |               |                              |                               |                            |   |
| 8歳            | 15                   | 8歳        |                 |           | 8                             | 4          |      |          | 2         |            |     |                 |                 | 8歳          |              |             |            |            |               |                              |                               |                            |   |
| 9歳            | 1                    | 9歳        |                 |           | 7                             | 8          |      |          | 1         |            |     |                 |                 | 9歳          |              |             |            |            |               |                              |                               |                            |   |
| 10～14歳        | 12                   | 10～14歳    |                 |           | 7                             | 23         |      |          |           |            |     |                 |                 | 10～14歳      |              |             |            |            |               |                              |                               |                            |   |
| 15～19歳        | 10                   | 15～19歳    |                 |           | 1                             | 4          |      |          |           |            |     |                 |                 | 15～19歳      |              |             |            |            |               |                              |                               |                            |   |
| 20～29歳        | 10                   | 20歳以上     |                 |           |                               | 10         |      |          |           |            |     |                 |                 | 20～29歳      |              |             |            |            |               |                              |                               |                            |   |
| 30～39歳        | 9                    |           |                 |           |                               |            |      |          |           |            |     |                 |                 | 30～39歳      |              |             |            |            |               |                              |                               |                            |   |
| 40～49歳        | 8                    |           |                 |           |                               |            |      |          |           |            |     |                 |                 | 40～49歳      |              |             |            |            |               |                              |                               |                            |   |
| 50～59歳        | 4                    |           |                 |           |                               |            |      |          |           |            |     |                 |                 | 50～59歳      |              |             |            |            |               |                              |                               |                            |   |
| 60～69歳        | 3                    |           |                 |           |                               |            |      |          |           |            |     |                 |                 | 60～69歳      |              |             |            |            |               |                              |                               |                            |   |
| 70～79歳        | 2                    |           |                 |           |                               |            |      |          |           |            |     |                 |                 | 70歳以上       |              | 1           |            |            |               |                              |                               |                            | 1 |
| 80歳以上         | 2                    |           |                 |           |                               |            |      |          |           |            |     |                 |                 |             |              |             |            |            |               |                              |                               |                            |   |
| 合計            | 112                  | 合計        | 15              | 17        | 90                            | 152        | 12   |          | 32        | 15         | 2   |                 | 7               | 合計          |              | 1           |            |            | 1             |                              |                               |                            | 3 |
| 前期計           | 59                   | 前期計       | 32              | 16        | 71                            | 148        | 22   |          | 45        | 14         |     |                 | 4               | 前期計         |              |             |            | 1          | 4             |                              |                               |                            | 1 |
| 当期間/前期        | 1.9                  | 当期間/前期    | 0.47            | 1.06      | 1.27                          | 1.03       | 0.55 | ***      | 0.71      | 1.07       | *** | ***             | 1.75            | 当期間/前期      | ***          | ***         | ***        |            | 0.25          | ***                          | ***                           |                            | 3 |
| 増減数           | 53                   | 増減数       | -17             | 1         | 19                            | 4          | -10  |          | -13       | 1          | 2   |                 | 3               | 増減数         |              | 1           |            | -1         | -3            |                              |                               |                            | 2 |

(注)※1は、平成15年11月5日以降届出対象疾患

\*\*\*は前期計が“0”のとき

※2は、平成25年10月14日以降届出対象疾患