

# 福井県感染症発生動向調査速報

<<平成27年>>

<週報> 第4週 (平成27年 1月19日～1月25日)

発行日：平成27年1月28日

発行：福井県健康福祉部健康増進課  
福井県衛生環境研究センター  
kansen@erc.pref.fukui.jp

## ◆注目疾患の動向

- 【今週の上位5疾患】①インフルエンザ2,026名(63.31名) ②感染性胃腸炎279名(12.68名) ③A群溶血性レンサ球菌咽頭炎60名(2.73名) ④RSウイルス感染症23名(1.05名) ⑤水痘19名(0.86名) ⑥手足口病19名(0.86名) ( )内は定点当たり人数
- 【報告数の多い疾患】①インフルエンザ(2,026名) ②感染性胃腸炎(279名) ③A群溶血性レンサ球菌咽頭炎(60名) ④RSウイルス感染症(23名) ⑤水痘(19名) ⑥手足口病(19名)
- 【インフルエンザ】報告数は2,026名です。定点当たり報告数は増加しました(56.81名→63.31名)。地域別にみると、奥越地区81.00名、丹南地区72.50名、坂井地区67.33名、福井地区66.36名、二州地区53.25名、若狭地区19.33名の順となっています。
- 【感染性胃腸炎】報告数は279名です。定点当たり報告数は増加しました(12.00名→12.68名)。地域別にみると、福井地区18.29名、二州地区17.67名、坂井地区10.00名、奥越地区10.00名、丹南地区9.20名、若狭地区1.00名の順となっています。
- 【A群溶血性レンサ球菌咽頭炎】報告数は60名です。定点当たり報告数は減少しました(3.00名→2.73名)。地域別にみると、二州地区7.00名、坂井地区4.33名、丹南地区3.20名、福井地区1.14名、奥越地区1.00名の順となっています。
- 【RSウイルス感染症】報告数は23名です。定点当たり報告数は増加しました(0.41名→1.05名)。地域別にみると、福井地区2.86名、奥越地区1.00名、坂井地区0.33名の順となっています。

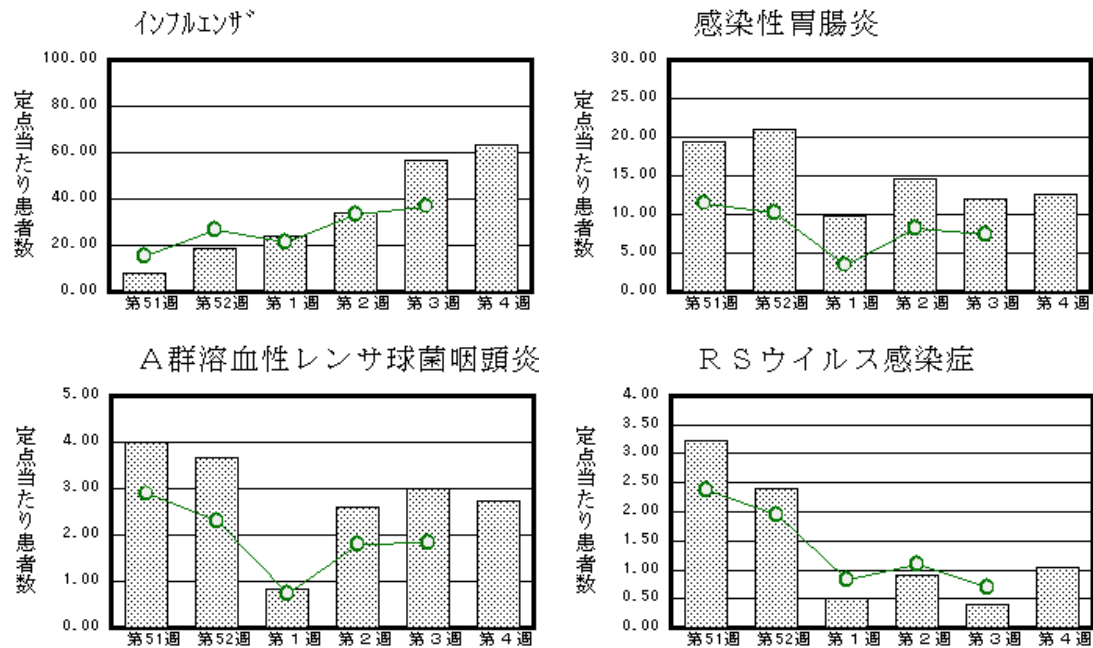

※ 棒グラフは福井県、折れ線グラフは全国の数値を表しています。

◎ 各疾患の動向グラフについては福井県感染症情報のホームページをご覧ください。

## ◆感染症週報全国版の要点 2015年第1週号(12月29日～1月4日)、第2週号(1月5日～1月11日)要点

|          |  |
|----------|--|
| 発生動向総覧   | <第01・02週>インフルエンザの定点当たり報告数は第1週は減少したが第2週は増加し、過去5年間の同時期と比較してかなり多い/その他最新動向   |
| 注目すべき感染症 | <今週は該当記事はありません>  |
| 病原体情報    | <p>◆病原体情報&lt;速報記事&gt;</p> <p>&lt;分離・検出情報&gt; インフルエンザウイルス分離・検出状況/ノロウイルス等検出状況/麻疹ウイルス分離・検出状況/A型肝炎ウイルス分離・検出状況/RSウイルス分離・検出状況</p> <p>◆海外感染症情報 流行が始まったヨーロッパのインフルエンザ/ヒトと動物に共通するインフルエンザ感染症の概況/世界におけるインフルエンザの流行状況/太平洋地域での症状・疾患サーベイランス報告/エボラウイルス病の発生状況/エボラウイルス病-イギリス/中東呼吸器症候群(MERS)の発生状況(更新1・2)/鳥インフルエンザA(H7N9)の発生状況/鳥インフルエンザA(H5N6)の発生状況</p> <p>◆その他 2015年からのIDWRの変更について</p> |
| 速報       | <今週は該当記事はありません>  |

※ 詳細は国立感染症研究所感染症疫学センターのホームページをご覧ください。http://www.nih.go.jp/niid/ja/from-idsc.html

◆全数届出の感染症(福井県)

- 1類感染症:報告はありませんでした。
- 2類感染症:結核3名の報告がありました。
- 3類感染症:報告はありませんでした。
- 4類感染症:報告はありませんでした。
- 5類感染症全数把握対象:報告はありませんでした。

◆福井県感染症発生動向調査

[定点報告:五類感染症(週報分)] 平成27年 第4週 平成27年1月19日(月)～平成27年1月25日(日)

| 定点種別<br>(定点数)         | 保健所<br>病名                | 福井        | 坂井        | 二州        | 若狭       | 奥越        | 丹南        | 計          | 前週         | 全国(3週)       |
|-----------------------|--------------------------|-----------|-----------|-----------|----------|-----------|-----------|------------|------------|--------------|
| インフルエンザ <sup>32</sup> | インフルエンザ<br>(鳥インフルエンザを除く) | 730 66.36 | 202 67.33 | 213 53.25 | 58 19.33 | 243 81.00 | 580 72.50 | 2026 63.31 | 1818 56.81 | 183087 37.00 |
| 小児科<br>(22)           | ※1 RSVウイルス感染症            | 20 2.86   | 1 0.33    |           |          | 2 1.00    |           | 23 1.05    | 9 0.41     | 2181 0.69    |
|                       | 咽頭結膜熱                    | 3 0.43    | 2 0.67    | 3 1.00    |          | 1 0.50    |           | 9 0.41     | 5 0.23     | 721 0.23     |
|                       | A群溶血性レンサ球菌咽頭炎            | 8 1.14    | 13 4.33   | 21 7.00   |          | 2 1.00    | 16 3.20   | 60 2.73    | 66 3.00    | 5797 1.84    |
|                       | 感染性胃腸炎                   | 128 18.29 | 30 10.00  | 53 17.67  | 2 1.00   | 20 10.00  | 46 9.20   | 279 12.68  | 264 12.00  | 23339 7.39   |
|                       | 水痘                       | 9 1.29    | 2 0.67    |           |          | 1 0.50    | 7 1.40    | 19 0.86    | 5 0.23     | 1630 0.52    |
|                       | 手足口病                     | 3 0.43    | 1 0.33    |           |          | 2 1.00    | 13 2.60   | 19 0.86    | 14 0.64    | 730 0.23     |
|                       | 伝染性紅斑                    |           | 1 0.33    |           |          |           |           | 1 0.05     |            | 1371 0.43    |
|                       | 突発性発しん                   | 5 0.71    | 1 0.33    | 2 0.67    |          | 2 1.00    | 1 0.20    | 11 0.50    | 10 0.45    | 1312 0.42    |
|                       | 百日咳                      |           |           |           |          |           |           |            |            | 23 0.01      |
|                       | ヘルパンギーナ                  |           |           | 2 0.67    |          |           |           | 2 0.09     |            | 61 0.02      |
| 流行性耳下腺炎               | 7 1.00                   | 1 0.33    | 2 0.67    | 4 2.00    |          |           | 14 0.64   | 11 0.50    | 828 0.26   |              |
| 眼科<br>(3)             | 急性出血性結膜炎                 |           | *         | *         | *        | *         |           |            |            | 10 0.01      |
|                       | 流行性角結膜炎                  |           |           |           |          |           | 2 2.00    | 2 0.67     | 4 1.33     | 315 0.46     |
| 基幹<br>(6)             | 細菌性髄膜炎                   |           |           |           |          |           |           |            | 1 0.17     | 9 0.02       |
|                       | 無菌性髄膜炎                   |           |           |           |          |           |           |            |            | 12 0.03      |
|                       | マイコプラズマ肺炎                |           | *         |           |          |           |           |            |            | 128 0.27     |
|                       | クラミジア肺炎(オウム病は除く)         |           |           |           |          |           |           |            |            | 2 0.00       |
|                       | ※2 感染性胃腸炎(ロタウイルス)        |           |           |           |          |           |           |            | 1 0.17     | 68 0.14      |
|                       | インフルエンザ(入院患者数)           | 16 8.00   |           |           |          |           | 2 2.00    | 9 9.00     | 27 4.50    | 32 5.33      |

インフルエンザは、小児科定点+内科定点  
細字は定点当たり患者数

\*欄には定点はありません

(注) ※1は、平成15年11月5日以降届出対象疾患。  
※2は、平成25年10月14日以降届出対象疾患。

◆福井県感染症発生動向調査(定点報告:五類感染症)

平成27年第4週 平成27年1月19日(月)～平成27年1月25日(日)

| インフルエンザ<br>定点 | インフルエ<br>ンザ(鳥イン<br>フルエンザ<br>を除く) | 小児科<br>定点 | ※1<br>RSウイル<br>ス感<br>染症 | 咽頭結<br>膜熱 | A群溶<br>血性レ<br>ンサ球<br>菌咽頭<br>炎 | 感染性<br>胃腸炎 | 水痘  | 手足口<br>病 | 伝染性<br>紅斑 | 突発性<br>発しん | 百日咳 | ヘルパ<br>ンギー<br>ナ | 流行性<br>耳下腺<br>炎 | 眼科・基幹<br>定点 | 急性出血<br>性結膜炎 | 流行性角<br>結膜炎 | 細菌性髄<br>膜炎 | 無菌性髄<br>膜炎 | マイコプラ<br>ズマ肺炎 | クラミジア<br>肺炎(オウ<br>ム病を除<br>く) | ※2<br>感染性胃<br>腸炎(ロタ<br>ウイルス) | インフルエ<br>ンザ(入院患<br>者数) |    |
|---------------|----------------------------------|-----------|-------------------------|-----------|-------------------------------|------------|-----|----------|-----------|------------|-----|-----------------|-----------------|-------------|--------------|-------------|------------|------------|---------------|------------------------------|------------------------------|------------------------|----|
| ～5ヶ月          | 6                                | ～5ヶ月      | 1                       |           |                               | 4          | 1   |          |           | 1          |     |                 |                 | ～5ヶ月        |              |             |            |            |               |                              |                              |                        | 1  |
| ～11ヶ月         | 27                               | ～11ヶ月     | 5                       |           |                               | 29         |     | 1        |           | 1          |     |                 | 1               | ～11ヶ月       |              |             |            |            |               |                              |                              |                        |    |
| 1歳            | 88                               | 1歳        | 10                      | 4         | 1                             | 35         | 4   | 4        |           | 7          |     | 1               | 2               | 1歳          |              |             |            |            |               |                              |                              |                        | 2  |
| 2歳            | 95                               | 2歳        | 4                       | 3         | 1                             | 33         | 6   | 9        |           | 1          |     |                 |                 | 2歳          |              |             |            |            |               |                              |                              |                        | 2  |
| 3歳            | 87                               | 3歳        | 1                       | 1         | 5                             | 30         | 2   | 3        |           |            |     | 1               | 2               | 3歳          |              |             |            |            |               |                              |                              |                        | 1  |
| 4歳            | 92                               | 4歳        |                         |           | 8                             | 21         | 2   |          | 1         |            |     |                 | 3               | 4歳          |              |             |            |            |               |                              |                              |                        |    |
| 5歳            | 149                              | 5歳        | 2                       | 1         | 12                            | 23         | 1   |          |           | 1          |     |                 | 3               | 5歳          |              |             |            |            |               |                              |                              |                        | 3  |
| 6歳            | 125                              | 6歳        |                         |           | 10                            | 11         | 3   | 2        |           |            |     |                 |                 | 6歳          |              |             |            |            |               |                              |                              |                        |    |
| 7歳            | 154                              | 7歳        |                         |           | 5                             | 8          |     |          |           |            |     |                 | 1               | 7歳          |              |             |            |            |               |                              |                              |                        |    |
| 8歳            | 139                              | 8歳        |                         |           | 8                             | 14         |     |          |           |            |     |                 | 1               | 8歳          |              |             |            |            |               |                              |                              |                        | 1  |
| 9歳            | 109                              | 9歳        |                         |           | 2                             | 9          |     |          |           |            |     |                 |                 | 9歳          |              |             |            |            |               |                              |                              |                        | 1  |
| 10～14歳        | 386                              | 10～14歳    |                         |           | 6                             | 32         |     |          |           |            |     |                 | 1               | 10～14歳      |              |             |            |            |               |                              |                              |                        | 1  |
| 15～19歳        | 86                               | 15～19歳    |                         |           |                               | 8          |     |          |           |            |     |                 |                 | 15～19歳      |              |             |            |            |               |                              |                              |                        |    |
| 20～29歳        | 80                               | 20歳以上     |                         |           | 2                             | 22         |     |          |           |            |     |                 |                 | 20～29歳      |              | 1           |            |            |               |                              |                              |                        |    |
| 30～39歳        | 117                              |           |                         |           |                               |            |     |          |           |            |     |                 |                 | 30～39歳      |              | 1           |            |            |               |                              |                              |                        | 2  |
| 40～49歳        | 106                              |           |                         |           |                               |            |     |          |           |            |     |                 |                 | 40～49歳      |              |             |            |            |               |                              |                              |                        | 1  |
| 50～59歳        | 54                               |           |                         |           |                               |            |     |          |           |            |     |                 |                 | 50～59歳      |              |             |            |            |               |                              |                              |                        | 1  |
| 60～69歳        | 43                               |           |                         |           |                               |            |     |          |           |            |     |                 |                 | 60～69歳      |              |             |            |            |               |                              |                              |                        | 1  |
| 70～79歳        | 32                               |           |                         |           |                               |            |     |          |           |            |     |                 |                 | 70歳以上       |              |             |            |            |               |                              |                              |                        | 10 |
| 80歳以上         | 51                               |           |                         |           |                               |            |     |          |           |            |     |                 |                 |             |              |             |            |            |               |                              |                              |                        |    |
| 合 計           | 2026                             | 合 計       | 23                      | 9         | 60                            | 279        | 19  | 19       | 1         | 11         |     | 2               | 14              | 合 計         |              | 2           |            |            |               |                              |                              |                        | 27 |
| 前期計           | 1818                             | 前期計       | 9                       | 5         | 66                            | 264        | 5   | 14       |           | 10         |     |                 | 11              | 前期計         |              | 4           | 1          |            |               |                              | 1                            | 32                     |    |
| 当期間/前期        | 1.11                             | 当期間/前期    | 2.56                    | 1.8       | 0.91                          | 1.06       | 3.8 | 1.36     | ***       | 1.1        | *** | ***             | 1.27            | 当期間/前期      | ***          | 0.5         |            | ***        | ***           | ***                          |                              | 0.84                   |    |
| 増減数           | 208                              | 増減数       | 14                      | 4         | -6                            | 15         | 14  | 5        | 1         | 1          |     | 2               | 3               | 増減数         |              | -2          | -1         |            |               |                              |                              | -1                     | -5 |

(注)※1は、平成15年11月5日以降届出対象疾患

\*\*\*は前期計が“0”のとき

※2は、平成25年10月14日以降届出対象疾患