

福井県感染症発生動向調査速報

<<平成25年>>

<週報> 第42週 (平成25年10月14日～10月20日)

発行日：平成25年10月23日

発行：福井県健康福祉部健康増進課

福井県衛生環境研究センター

kansen@erc.pref.fukui.jp

注目疾患の動向

1. 【今週の上位5疾患】 感染性胃腸炎54名(2.45名) 手足口病49名(2.23名) 流行性耳下腺炎30名(1.36名) A群溶血性レンサ球菌咽頭炎27名(1.23名) RSウイルス感染症15名(0.68名) ()内は定点当たり人数
2. 【報告数の多い疾患】 感染性胃腸炎(54名) 手足口病(49名) 流行性耳下腺炎(30名) A群溶血性レンサ球菌咽頭炎(27名) RSウイルス感染症(15名)
3. 【感染性胃腸炎】報告数は54名です。定点当たり報告数は減少しました(4.09名 2.45名)。地域別にみると、坂井地区3.33名、福井地区3.29名、若狭地区2.50名、二州地区2.00名、奥越地区1.50名、丹南地区1.40名の順となっています。
4. 【手足口病】報告数は49名です。定点当たり報告数は増加しました(2.18名 2.23名)。地域別にみると、二州地区8.33名、奥越地区6.00名、坂井地区1.33名、丹南地区1.00名、若狭地区0.50名、福井地区0.29名の順となっています。
5. 【流行性耳下腺炎】報告数は30名です。定点当たり報告数は減少しました(1.50名 1.36名)。地域別にみると、二州地区3.67名、丹南地区3.20名、坂井地区0.33名、福井地区0.29名の順となっています。
6. 【A群溶血性レンサ球菌咽頭炎】報告数は27名です。定点当たり報告数は減少しました(2.23名 1.23名)。地域別にみると、丹南地区2.40名、坂井地区2.00名、奥越地区1.00名、福井地区0.71名、若狭地区0.50名、二州地区0.33名の順となっています。

感染性胃腸炎

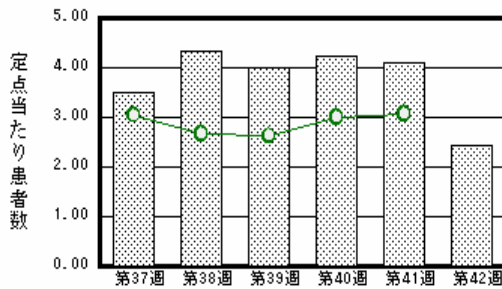

手足口病

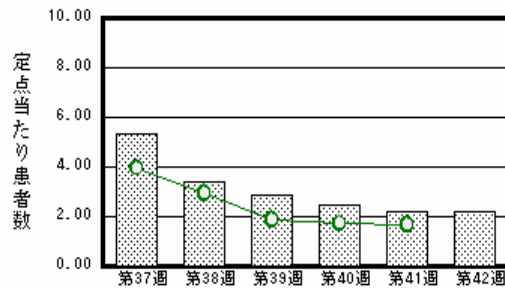

流行性耳下腺炎

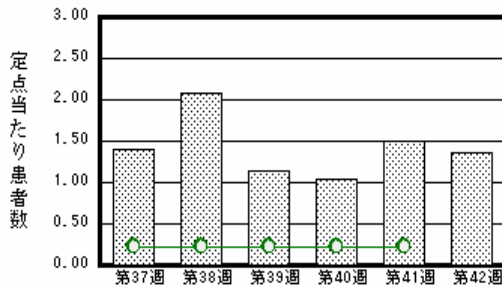

A群溶血性レンサ球菌咽頭炎

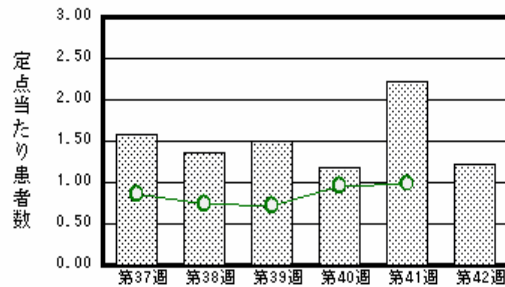

棒グラフは福井県、折れ線グラフは全国の数値を表しています。

各疾患の動向グラフについては福井県感染症情報のホームページをご覧ください。

感染症週報全国版の要点

2013年第40週号(9月30日～10月6日)要点

| | |
|----------|--|
| 発生動向総覧 | <第40週> 咽頭結膜熱の定点当たり報告数は3週連続で減少したが、過去5年間の同時期と比較してかなり多い/その他最新動向 |
| 注目すべき感染症 | <今週は該当記事はありません> |
| 病原体情報 | 風疹ウイルス2012～2013年 |
| 速報 | <今週は該当記事はありません> |
| 海外感染症情報 | パキスタンでクリミア・コンゴ出血熱の患者が発生しています/カメルーンで発生した黄熱について/中米でのコレラの流行状況について/中東呼吸器症候群(MERS)の発生状況について/世界におけるインフルエンザ流行状況 |
| 感染症の話 | <今週はお休みです> |

詳細は国立感染症研究所感染症情報センターのホームページをご覧ください。Http://www.nih.go.jp/niid/ja/from-idsc.html

全数届出の感染症(福井県)

- 1類感染症:報告はありませんでした。
- 2類感染症:報告はありませんでした。
(なお、結核は第41週に2名の報告がありました。)
- 3類感染症:腸管出血性大腸菌感染症3名の報告がありました(下表参照)。
- 4類感染症:報告はありませんでした。
- 5類感染症全数把握対象:報告はありませんでした。

| | | |
|--------------|-----------------------|------------------|
| 疾病名 | 腸管出血性大腸菌感染症(3類感染症) | |
| 患者 | 女児1名 | 男性1名、女性1名 |
| 血清型 | O26 | O26 |
| 主な症状 | 水様性下痢、腹痛、発熱 | 軟便 |
| 感染原因・感染経路 | 調査中 | 調査中 |
| 平成25年 | 福井県 | 有症者18名、無症者3名 |
| | 全国 | 3,368名(10月13日現在) |
| 平成24年同時期届出累計 | 有症者10名、無症者3名、全国3,213名 | |

福井県感染症発生動向調査

[定点報告:五類感染症(週報分)] 平成25年 第42週 平成25年10月14日(月)~平成25年10月20日(日)

| 定点種別 (定点数) | 保健所 病名 | 福井 | 坂井 | 二州 | 若狭 | 奥越 | 丹南 | 計 | 前週 | 全国(41週) |
|-----------------|--------------------------|---------|---------|---------|--------|---------|---------|---------|----------|-----------|
| インフルエンザ (32) | インフルエンザ (鳥インフルエンザを除く) | | | | | | | | | 190 0.04 |
| 小児科 (22) | 1 RSVウイルス 感染症 | 2 0.29 | 3 1.00 | 3 1.00 | | 7 3.50 | | 15 0.68 | 21 0.95 | 3792 1.21 |
| | 咽頭結膜熱 | | 3 1.00 | | | | | 3 0.14 | 1 0.05 | 963 0.31 |
| | A群溶血性レンサ 球菌咽頭炎 | 5 0.71 | 6 2.00 | 1 0.33 | 1 0.50 | 2 1.00 | 12 2.40 | 27 1.23 | 49 2.23 | 3103 0.99 |
| | 感染性胃腸炎 | 23 3.29 | 10 3.33 | 6 2.00 | 5 2.50 | 3 1.50 | 7 1.40 | 54 2.45 | 90 4.09 | 9622 3.07 |
| | 水痘 | 2 0.29 | | 2 0.67 | 1 0.50 | 1 0.50 | 3 0.60 | 9 0.41 | 19 0.86 | 1782 0.57 |
| | 手足口病 | 2 0.29 | 4 1.33 | 25 8.33 | 1 0.50 | 12 6.00 | 5 1.00 | 49 2.23 | 48 2.18 | 5223 1.67 |
| | 伝染性紅斑 | | | | | | | | | 166 0.05 |
| | 突発性発しん | 1 0.14 | 3 1.00 | 1 0.33 | | 2 1.00 | 1 0.20 | 8 0.36 | 18 0.82 | 1877 0.60 |
| | 百日咳 | | | | | | | | | 30 0.01 |
| | ヘルパンギーナ | 4 0.57 | | | | | | 4 0.18 | 3 0.14 | 883 0.28 |
| 流行性耳下腺炎 | 2 0.29 | 1 0.33 | 11 3.67 | | | 16 3.20 | 30 1.36 | 33 1.50 | 736 0.23 | |
| 眼科 (3) | 急性出血性結膜炎 | | * | * | * | * | | | | 3 0.00 |
| | 流行性角結膜炎 | | | | | | | | | 325 0.48 |
| 基幹 (6) | 細菌性髄膜炎 | 1 0.50 | | | | | | 1 0.17 | | 3 0.01 |
| | 無菌性髄膜炎 | | | | | | | | | 29 0.06 |
| | マイコプラズマ肺炎 | 1 0.50 | | * | | | | 1 0.17 | | 184 0.39 |
| | クラミジア肺炎(オウム病は除く) | | | | | | | | | 14 0.03 |
| | 2 感染性胃腸炎(ロタウイルス) | | | | | | | | | |
| | インフルエンザ(入院患者数) | | | | | | | | | 2 0.00 |

インフルエンザは、小児科定点+内科定点
細字は定点当たり患者数

(注) 1は、平成15年11月5日以降届出対象疾患。
2は、平成25年10月14日以降届出対象疾患。

*欄には定点はありません

福井県感染症発生動向調査(定点報告:五類感染症)

平成25年第42週 平成25年10月14日(月)～平成25年10月20日(日)

| インフルエンザ 定点 | インフルエンザ(鳥インフルエンザを除く) | 小児科 定点 | 1 RSウイルス感染症 | 咽頭結 膜熱 | A群溶 血性レ ンサ球 菌咽頭 炎 | 感染性 胃腸炎 | 水痘 | 手足口 病 | 伝染性 紅斑 | 突発性 発しん | 百日咳 | ヘルパ ンギー ナ | 流行性 耳下腺 炎 | 眼科・基幹 定点 | 急性出血 性結膜炎 | 流行性角 結膜炎 | 細菌性髄 膜炎 | 無菌性髄 膜炎 | マイコプラ ズマ肺炎 | クラミジア 肺炎(オウ ム病を除 く) | 2 感染 性胃腸炎 (ロタウィ ルス) | インフル エンザ(入 院患者数) | |
|---------------|----------------------|-----------|----------------|-----------|-------------------------------|------------|------|----------|-----------|------------|-----|-----------------|-----------------|-------------|--------------|-------------|------------|------------|---------------|------------------------------|------------------------------|------------------------|-----|
| ～5ヶ月 | | ～5ヶ月 | 5 | | | 1 | | | | | | | | ～5ヶ月 | | | | | | | | | |
| ～11ヶ月 | | ～11ヶ月 | 2 | 1 | | 4 | | 5 | | 4 | | 2 | | ～11ヶ月 | | | | | | | | | |
| 1歳 | | 1歳 | 5 | | 1 | 7 | 2 | 16 | | 3 | | 1 | 3 | 1歳 | | | | | | | | | |
| 2歳 | | 2歳 | 3 | | 2 | 5 | 4 | 16 | | 1 | | 1 | 6 | 2歳 | | | | | | | | | |
| 3歳 | | 3歳 | | | 3 | 3 | 2 | 3 | | | | | 1 | 3歳 | | | | | | | | | |
| 4歳 | | 4歳 | | 1 | 5 | 5 | | 2 | | | | | 7 | 4歳 | | | | | | | | | |
| 5歳 | | 5歳 | | | 3 | 4 | 1 | 3 | | | | | 2 | 5歳 | | | | | | | | | |
| 6歳 | | 6歳 | | 1 | 3 | 7 | | 2 | | | | | 3 | 6歳 | | | | | | | | | |
| 7歳 | | 7歳 | | | 3 | 1 | | 1 | | | | | 4 | 7歳 | | | | | | | | | |
| 8歳 | | 8歳 | | | 2 | 2 | | | | | | | 1 | 8歳 | | | | | | | | | |
| 9歳 | | 9歳 | | | 1 | 4 | | | | | | | | 9歳 | | | | | | | | | |
| 10～14歳 | | 10～14歳 | | | 3 | 5 | | 1 | | | | | 2 | 10～14歳 | | | | | | | | | |
| 15～19歳 | | 15～19歳 | | | | 1 | | | | | | | | 15～19歳 | | | | | | | | | |
| 20～29歳 | | 20歳以上 | | | 1 | 5 | | | | | | | 1 | 20～29歳 | | | 1 | | | | | | |
| 30～39歳 | | | | | | | | | | | | | | 30～39歳 | | | | | | | | | |
| 40～49歳 | | | | | | | | | | | | | | 40～49歳 | | | | | | | | | |
| 50～59歳 | | | | | | | | | | | | | | 50～59歳 | | | | | | | | | |
| 60～69歳 | | | | | | | | | | | | | | 60～69歳 | | | | | | 1 | | | |
| 70～79歳 | | | | | | | | | | | | | | 70歳以上 | | | | | | | | | |
| 80歳以上 | | | | | | | | | | | | | | | | | | | | | | | |
| 合計 | | 合計 | 15 | 3 | 27 | 54 | 9 | 49 | | 8 | | 4 | 30 | 合計 | | | 1 | | 1 | | | | |
| 前期計 | | 前期計 | 21 | 1 | 49 | 90 | 19 | 48 | | 18 | | 3 | 33 | 前期計 | | | | | | | | | |
| 当期間/前期 | *** | 当期間/前期 | 0.71 | 3 | 0.55 | 0.6 | 0.47 | 1.02 | *** | 0.44 | *** | 1.33 | 0.91 | 当期間/前期 | *** | *** | *** | *** | *** | *** | *** | *** | *** |
| 増減数 | | 増減数 | -6 | 2 | -22 | -36 | -10 | 1 | | -10 | | 1 | -3 | 増減数 | | | 1 | | 1 | | | | |

(注) 1は、平成15年11月5日以降届出対象疾患
2は、平成25年10月14日以降届出対象疾患

***は前期計が"0"のとき