

# 福井県感染症発生動向調査速報

<<平成25年>>

<週報> 第39週 (平成25年 9月23日 ~ 9月29日)

発行日: 平成25年10月2日

発行: 福井県健康福祉部健康増進課  
福井県衛生環境研究センター  
kansen@erc.pref.fukui.jp

## 注目疾患の動向

- 【今週の上位5疾患】 感染性胃腸炎88名(4.00名) 手足口病63名(2.86名) A群溶血性レンサ球菌咽頭炎33名(1.50名) RSウイルス感染症29名(1.32名) 流行性耳下腺炎25名(1.14名)  
( )内は定点当たり人数
- 【報告数の多い疾患】 感染性胃腸炎(88名) 手足口病(63名) A群溶血性レンサ球菌咽頭炎(33名) RSウイルス感染症(29名) 流行性耳下腺炎(25名)
- 【感染性胃腸炎】報告数は88名です。定点当たり報告数は減少しました(4.32名 4.00名)。地域別にみると、福井地区6.86名、坂井地区4.33名、奥越地区3.50名、二州地区2.33名、丹南地区2.20名、若狭地区1.00名の順となっています。
- 【手足口病】報告数は63名です。定点当たり報告数は減少しました(3.41名 2.86名)。地域別にみると、二州地区6.67名、奥越地区5.00名、丹南地区3.00名、福井地区1.71名、坂井地区1.67名、若狭地区0.50名の順となっています。
- 【A群溶血性レンサ球菌咽頭炎】報告数は33名です。定点当たり報告数は増加しました(1.36名 1.50名)。地域別にみると、丹南地区4.00名、坂井地区1.67名、福井地区1.00名、二州地区0.33名の順となっています。
- 【RSウイルス感染症】報告数は29名です。定点当たり報告数は減少しました(2.18名 1.32名)。地域別にみると、奥越地区6.00名、丹南地区1.40名、坂井地区1.00名、福井地区0.86名、二州地区0.33名の順となっています。

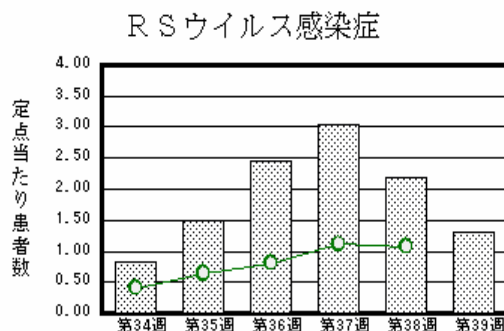
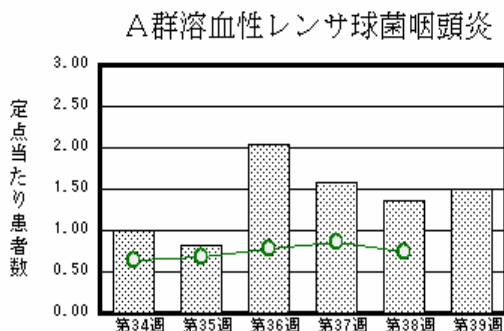
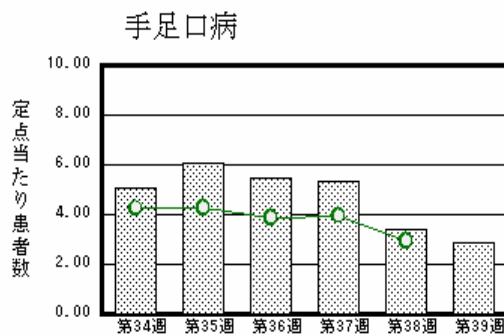
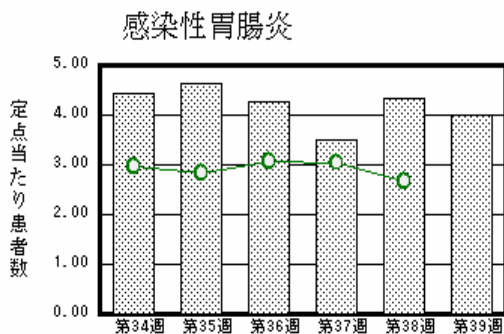

棒グラフは福井県、折れ線グラフは全国の数値を表しています。

各疾患の動向グラフについては福井県感染症情報のホームページをご覧ください。

## 感染症週報全国版の要点

2013年第37週号(9月9日~9月15日)要点

|          |  |
|----------|--|
| 発生動向総覧   | <第37週> 手足口病の定点当たり報告数は増加し、過去5年間の同時期と比較してかなり多い / その他最新動向<br><8月> 性感染症・薬剤耐性菌感染症について |
| 注目すべき感染症 | <今週は該当記事はありません>  |
| 病原体情報    | 咽頭結膜熱患者から検出されているアデノウイルス2011~2013年  |
| 速報       | <今週は該当記事はありません>  |
| 海外感染症情報  | 中東呼吸器症候群(MERS)の発生状況についてノイスラエルとパレスチナ自治政府(ヨルダン川西岸地区とガザ地区)で、環境中の検体からポリオウイルスが検出されました |
| 感染症の話    | <今週はお休みです>   |

詳細は国立感染症研究所感染症情報センターのホームページをご覧ください。Http://www.nih.go.jp/niid/ja/from-idsc.html

全数届出の感染症(福井県)

1類感染症:報告はありませんでした。

2類感染症:結核1名の報告がありました。

(なお、結核は第35週に1名、37週に1名、第38週に1名の報告がありました。)

3類感染症:報告はありませんでした。

4類感染症:A型肝炎1名の報告がありました。

5類感染症全数把握対象:報告はありませんでした。

福井県感染症発生動向調査

[定点報告:五類感染症(週報分)] 平成25年 第39週 平成25年9月23日(月)～平成25年9月29日(日)

| 定点種別<br>(定点数)       | 保健所<br>病名                    | 福井      | 坂井      | 二州      | 若狭     | 奥越      | 丹南      | 計       | 前週       | 全国(38週)   |
|---------------------|------------------------------|---------|---------|---------|--------|---------|---------|---------|----------|-----------|
| インフル<br>エンザ<br>(32) | インフルエンザ<br>(鳥インフルエンザ<br>を除く) |         |         |         |        |         |         |         |          | 113 0.02  |
| 小児科<br><br>(22)     | RSウイルス感<br>染症                | 6 0.86  | 3 1.00  | 1 0.33  |        | 12 6.00 | 7 1.40  | 29 1.32 | 48 2.18  | 3377 1.08 |
|                     | 咽頭結膜熱                        | 1 0.14  | 3 1.00  |         |        |         |         | 4 0.18  | 5 0.23   | 1229 0.39 |
|                     | A群溶血性レンサ<br>球菌咽頭炎            | 7 1.00  | 5 1.67  | 1 0.33  |        |         | 20 4.00 | 33 1.50 | 30 1.36  | 2306 0.74 |
|                     | 感染性胃腸炎                       | 48 6.86 | 13 4.33 | 7 2.33  | 2 1.00 | 7 3.50  | 11 2.20 | 88 4.00 | 95 4.32  | 8283 2.66 |
|                     | 水痘                           | 2 0.29  | 1 0.33  | 6 2.00  | 1 0.50 |         | 1 0.20  | 11 0.50 | 23 1.05  | 1514 0.49 |
|                     | 手足口病                         | 12 1.71 | 5 1.67  | 20 6.67 | 1 0.50 | 10 5.00 | 15 3.00 | 63 2.86 | 75 3.41  | 9164 2.94 |
|                     | 伝染性紅斑                        | 1 0.14  |         |         |        |         |         | 1 0.05  |          | 128 0.04  |
|                     | 突発性発しん                       |         | 1 0.33  | 2 0.67  | 2 1.00 |         | 3 0.60  | 8 0.36  | 17 0.77  | 1711 0.55 |
|                     | 百日咳                          | 1 0.14  |         |         |        |         |         | 1 0.05  | 1 0.05   | 28 0.01   |
|                     | ヘルパンギーナ                      |         | 1 0.33  | 2 0.67  |        |         | 3 0.60  | 6 0.27  | 5 0.23   | 2063 0.66 |
| 流行性耳下腺<br>炎         | 4 0.57                       |         | 5 1.67  | 1 0.50  | 1 0.50 | 14 2.80 | 25 1.14 | 46 2.09 | 709 0.23 |           |
| 眼科<br><br>(3)       | 急性出血性結膜<br>炎                 |         | *       | *       | *      | *       |         |         |          | 10 0.01   |
|                     | 流行性角結膜<br>炎                  |         |         |         |        |         |         |         |          | 440 0.65  |
| 基幹<br><br>(6)       | 細菌性髄膜炎                       |         |         |         |        |         |         |         |          | 4 0.01    |
|                     | 無菌性髄膜炎                       | 1 0.50  |         |         |        |         |         | 1 0.17  |          | 33 0.07   |
|                     | マイコプラズマ肺<br>炎                | 1 0.50  | *       |         |        |         |         | 1 0.17  |          | 158 0.34  |
|                     | クラミジア肺炎(オウム<br>病は除く)         |         |         |         |        |         |         |         |          | 9 0.02    |
|                     | インフルエンザ(入院<br>患者数)           |         |         |         |        |         |         |         |          | 4 0.01    |

インフルエンザは、小児科定点+内科定点

細字は定点当たり患者数

(注) 印は、平成15年11月5日以降届出対象疾患。

\*欄には定点はありません

福井県感染症発生動向調査(定点報告:五類感染症)

平成25年第39週 平成25年9月23日(月)～平成25年9月29日(日)

| インフルエンザ<br>定点 | インフルエンザ(鳥インフルエンザを除く) | 小児科<br>定点 | RSウイルス<br>感染症 | 咽頭結<br>膜熱 | A群溶<br>血性レ<br>ンサ球<br>菌咽頭<br>炎 | 感染性<br>胃腸炎 | 水痘   | 手足口<br>病 | 伝染性<br>紅斑 | 突発性<br>発しん | 百日咳 | ヘルパ<br>ンギー<br>ナ | 流行性<br>耳下腺<br>炎 | 眼科・基幹<br>定点 | 急性出血<br>性結膜炎 | 流行性角<br>結膜炎 | 細菌性髄<br>膜炎 | 無菌性髄<br>膜炎 | マイコプラ<br>ズマ肺炎 | クラミジア<br>肺炎(オウ<br>ム病を除<br>く) | インフル<br>ンザ(入院<br>患者数) |     |
|---------------|----------------------|-----------|---------------|-----------|-------------------------------|------------|------|----------|-----------|------------|-----|-----------------|-----------------|-------------|--------------|-------------|------------|------------|---------------|------------------------------|-----------------------|-----|
| ～5ヶ月          |                      | ～5ヶ月      | 4             |           |                               |            |      |          |           |            |     |                 |                 | ～5ヶ月        |              |             |            |            |               |                              |                       |     |
| ～11ヶ月         |                      | ～11ヶ月     | 3             |           |                               | 12         |      | 12       |           | 5          |     | 2               |                 | ～11ヶ月       |              |             |            |            |               |                              |                       |     |
| 1歳            |                      | 1歳        | 17            | 2         |                               | 10         | 1    | 18       |           | 3          | 1   |                 | 1               | 1歳          |              |             |            |            |               |                              |                       |     |
| 2歳            |                      | 2歳        | 2             |           | 2                             | 11         |      | 12       | 1         |            |     | 1               | 2               | 2歳          |              |             |            |            |               |                              |                       |     |
| 3歳            |                      | 3歳        | 1             |           | 5                             | 6          | 3    | 4        |           |            |     |                 | 2               | 3歳          |              |             |            |            |               |                              |                       |     |
| 4歳            |                      | 4歳        |               | 1         | 6                             | 7          | 6    | 6        |           |            |     | 1               | 7               | 4歳          |              |             |            |            |               |                              |                       |     |
| 5歳            |                      | 5歳        | 1             |           | 6                             | 5          |      | 1        |           |            |     |                 | 2               | 5歳          |              |             |            |            |               |                              |                       |     |
| 6歳            |                      | 6歳        |               |           | 5                             | 7          | 1    | 5        |           |            |     |                 | 4               | 6歳          |              |             |            |            | 1             |                              |                       |     |
| 7歳            |                      | 7歳        |               |           | 5                             | 8          |      | 1        |           |            |     |                 | 1               | 7歳          |              |             |            |            |               |                              |                       |     |
| 8歳            |                      | 8歳        |               |           | 2                             | 2          |      |          |           |            |     |                 | 2               | 8歳          |              |             |            |            |               |                              |                       |     |
| 9歳            |                      | 9歳        |               |           |                               | 3          |      | 3        |           |            |     |                 |                 | 9歳          |              |             |            |            |               |                              |                       |     |
| 10～14歳        |                      | 10～14歳    |               |           | 1                             | 6          |      | 1        |           |            |     |                 | 3               | 10～14歳      |              |             |            |            |               |                              |                       |     |
| 15～19歳        |                      | 15～19歳    |               |           |                               | 7          |      |          |           |            |     |                 |                 | 15～19歳      |              |             |            |            |               |                              |                       |     |
| 20～29歳        |                      | 20歳以上     | 1             | 1         | 1                             | 4          |      |          |           |            |     |                 | 1               | 20～29歳      |              |             |            |            |               |                              |                       |     |
| 30～39歳        |                      |           |               |           |                               |            |      |          |           |            |     |                 |                 | 30～39歳      |              |             |            | 1          |               |                              |                       |     |
| 40～49歳        |                      |           |               |           |                               |            |      |          |           |            |     |                 |                 | 40～49歳      |              |             |            |            |               |                              |                       |     |
| 50～59歳        |                      |           |               |           |                               |            |      |          |           |            |     |                 |                 | 50～59歳      |              |             |            |            |               |                              |                       |     |
| 60～69歳        |                      |           |               |           |                               |            |      |          |           |            |     |                 |                 | 60～69歳      |              |             |            |            |               |                              |                       |     |
| 70～79歳        |                      |           |               |           |                               |            |      |          |           |            |     |                 |                 | 70歳以上       |              |             |            |            |               |                              |                       |     |
| 80歳以上         |                      |           |               |           |                               |            |      |          |           |            |     |                 |                 |             |              |             |            |            |               |                              |                       |     |
| 合計            |                      | 合計        | 29            | 4         | 33                            | 88         | 11   | 63       | 1         | 8          | 1   | 6               | 25              | 合計          |              |             |            | 1          | 1             |                              |                       |     |
| 前期計           |                      | 前期計       | 48            | 5         | 30                            | 95         | 23   | 75       |           | 17         | 1   | 5               | 46              | 前期計         |              |             |            |            |               |                              |                       |     |
| 当期間/前期        | ***                  | 当期間/前期    | 0.6           | 0.8       | 1.1                           | 0.93       | 0.48 | 0.84     | ***       | 0.47       | 1   | 1.2             | 0.54            | 当期間/前期      | ***          | ***         | ***        | ***        | ***           | ***                          | ***                   | *** |
| 増減数           |                      | 増減数       | -19           | -1        | 3                             | -7         | -12  | -12      | 1         | -9         |     | 1               | -21             | 増減数         |              |             |            | 1          | 1             |                              |                       |     |

(注) 印は、平成15年11月5日以降届出対象疾患

\*\*\*は前期計が"0"のとき