

福井県感染症発生動向調査速報

<<平成24年>>

<週報> 第46週 (平成24年11月12日～11月18日)

発行日：平成24年11月21日

発行：福井県健康福祉部健康増進課

福井県衛生環境研究センター

kansen@erc.pref.fukui.jp

注目疾患の動向

- 【今週の上位5疾患】 感染性胃腸炎401名(18.23名) RSウイルス感染症62名(2.82名) A群溶血性レンサ球菌咽頭炎47名(2.14名) 水痘28名(1.27名) 手足口病22名(1.00名) 流行性角結膜炎3名(1.00名) ()内は定点当たり人数
- 【報告数の多い疾患】 感染性胃腸炎(401名) RSウイルス感染症(62名) A群溶血性レンサ球菌咽頭炎(47名) 水痘(28名) 手足口病(22名)
- 【感染性胃腸炎】報告数は401名です。定点当たり報告数は増加しました(12.09名 18.23名)。地域別にみると、二州地区32.00名、福井地区23.14名、丹南地区16.00名、坂井地区12.00名、奥越地区8.00名、若狭地区5.50名の順となっています。
- 【RSウイルス感染症】報告数は62名です。定点当たり報告数は減少しました(3.18名 2.82名)。地域別にみると、奥越地区19.00名、二州地区2.67名、坂井地区2.00名、福井地区1.14名、若狭地区1.00名の順となっています。
- 【A群溶血性レンサ球菌咽頭炎】報告数は47名です。定点当たり報告数は減少しました(2.23名 2.14名)。地域別にみると、二州地区3.67名、福井地区3.43名、奥越地区2.00名、若狭地区1.00名、丹南地区1.00名、坂井地区0.33名の順となっています。
- 【水痘】報告数は28名です。定点当たり報告数は増加しました(1.14名 1.27名)。地域別にみると、坂井地区2.00名、二州地区1.67名、若狭地区1.50名、奥越地区1.50名、福井地区1.43名、丹南地区0.20名の順となっています。

感染性胃腸炎

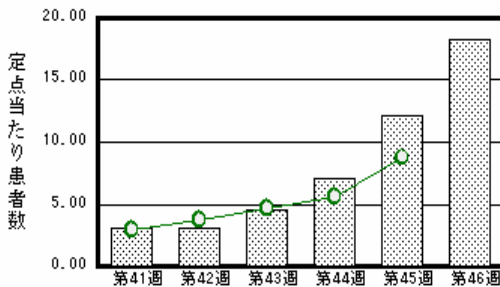

RSウイルス感染症

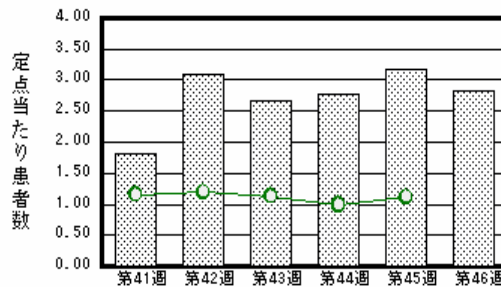

A群溶血性レンサ球菌咽頭炎

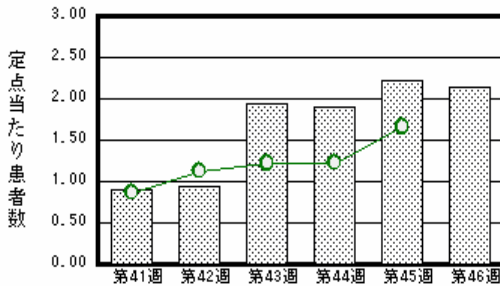

水痘

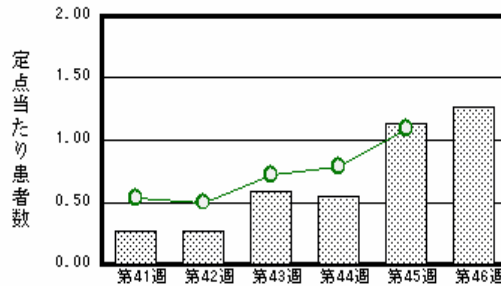

棒グラフは福井県、折れ線グラフは全国の数値を表しています。

各疾患の動向グラフについては福井県感染症情報のホームページをご覧ください。

感染症週報全国版の要点

2012年第44週号(10月29日～11月4日)要点

| | |
|----------|---|
| 発生動向総覧 | <第44週> 水痘の定点当たり報告数は2週連続で増加した / その他最新動向 |
| 注目すべき感染症 | <感染性胃腸炎> 第44週の定点当たり報告数は5.58 と3週連続で増加がみられている |
| 病原体情報 | 感染性胃腸炎関連ウイルス2012/13 シーズン |
| 速報 | 東日本大震災に関連した破傷風 - 1: 2006～2011年における全国および被災三県の発生状況 - |
| 海外感染症情報 | スーダンで黄熱の患者が発生しています / インフルエンザ |
| 感染症の話 | <今週はお休みです> |

詳細は国立感染症研究所感染症情報センターのホームページをご覧ください。Http://www.nih.go.jp/niid/ja/from-idsc.html

全数届出の感染症(福井県)

- 1類感染症: 報告はありませんでした。
- 2類感染症: 結核1名の報告がありました。
(なお、結核は第45週に1名の報告がありました。)
- 3類感染症: 報告はありませんでした。
- 4類感染症: つつが虫病1名の報告がありました。
- 5類感染症全数把握対象: 報告はありませんでした。

福井県感染症発生動向調査

[定点報告: 五類感染症(週報分)] 平成24年 第46週 平成24年11月12日(月) ~ 平成24年11月18日(日)

| 定点種別 (定点数) | 保健所 病名 | 福井 | 坂井 | 二州 | 若狭 | 奥越 | 丹南 | 計 | 前週 | 全国(45週) |
|---------------------|------------------------------|-----------|----------|----------|---------|----------|----------|-----------|-----------|------------|
| インフル インザ (32) | インフルエンザ (鳥インフルエンザ を除く) | 4 0.36 | | | | | 8 1.00 | 12 0.38 | 5 0.16 | 535 0.11 |
| 小児科 (22) | RSウイルス感 染症 | 8 1.14 | 6 2.00 | 8 2.67 | 2 1.00 | 38 19.00 | | 62 2.82 | 70 3.18 | 3511 1.11 |
| | 咽頭結膜熱 | 1 0.14 | 2 0.67 | 1 0.33 | | 1 0.50 | 1 0.20 | 6 0.27 | 4 0.18 | 858 0.27 |
| | A群溶血性レンサ 球菌咽頭炎 | 24 3.43 | 1 0.33 | 11 3.67 | 2 1.00 | 4 2.00 | 5 1.00 | 47 2.14 | 49 2.23 | 5226 1.66 |
| | 感染性胃腸炎 | 162 23.14 | 36 12.00 | 96 32.00 | 11 5.50 | 16 8.00 | 80 16.00 | 401 18.23 | 266 12.09 | 27565 8.75 |
| | 水痘 | 10 1.43 | 6 2.00 | 5 1.67 | 3 1.50 | 3 1.50 | 1 0.20 | 28 1.27 | 25 1.14 | 3448 1.09 |
| | 手足口病 | 4 0.57 | | 3 1.00 | | | | 15 3.00 | 22 1.00 | 1857 0.59 |
| | 伝染性紅斑 | | | 1 0.33 | | | | 1 0.05 | 2 0.09 | 154 0.05 |
| | 突発性発しん | 4 0.57 | | 3 1.00 | | 1 0.50 | 2 0.40 | 10 0.45 | 9 0.41 | 1905 0.60 |
| | 百日咳 | | | | | | | | | 70 0.02 |
| | ヘルパンギーナ | | | | | | | | | 266 0.08 |
| 流行性耳下腺 炎 | 9 1.29 | | | | | | 2 0.40 | 11 0.50 | 17 0.77 | 1254 0.40 |
| 眼科 (3) | 急性出血性結膜 炎 | | * | * | * | * | | | | 5 0.01 |
| | 流行性角結膜 炎 | 2 1.00 | | | | | 1 1.00 | 3 1.00 | 2 0.67 | 390 0.57 |
| 基幹 (6) | 細菌性髄膜炎 | 1 0.50 | | | | | | 1 0.17 | | 15 0.03 |
| | 無菌性髄膜炎 | | | | | | | | | 14 0.03 |
| | マイコプラズマ肺 炎 | 1 0.50 | * | | | | | 1 0.17 | 2 0.33 | 589 1.26 |
| | クラミジア肺炎(オウム 病は除く) | | | | | | | | | 17 0.04 |
| | インフルエンザ(入院 患者数) | | | | | | | | | 8 0.02 |

インフルエンザは、小児科定点 + 内科定点

細字は定点当たり患者数

(注) 印は、平成15年11月5日以降届出対象疾患。

*欄には定点はありません

福井県感染症発生動向調査(定点報告:五類感染症)

平成24年第46週 平成24年11月12日(月)～平成24年11月18日(日)

| インフルエンザ 定点 | インフルエンザ(鳥インフルエンザを除く) | 小児科 定点 | RSウイルス 感染症 | 咽頭結 膜熱 | A群溶 血性レ ンサ球 菌咽頭 炎 | 感染性 胃腸炎 | 水痘 | 手足口 病 | 伝染性 紅斑 | 突発性 発しん | 百日咳 | ヘルパ ンギー ナ | 流行性 耳下腺 炎 | 眼科・基幹 定点 | 急性出血 性結膜炎 | 流行性角 結膜炎 | 細菌性髄 膜炎 | 無菌性髄 膜炎 | マイコプラ ズマ肺炎 | クラミジア 肺炎(オウ ム病を除く) | インフルエ ンザ(入院 患者数) | |
|---------------|----------------------|-----------|---------------|-----------|-------------------------------|------------|------|----------|-----------|------------|-----|-----------------|-----------------|-------------|--------------|-------------|------------|------------|---------------|--------------------------|------------------------|-----|
| ～5ヶ月 | | ～5ヶ月 | 10 | | | 4 | | | | 1 | | | | ～5ヶ月 | | | | | | | | |
| ～11ヶ月 | | ～11ヶ月 | 10 | 1 | | 27 | 3 | | | 4 | | | | ～11ヶ月 | | | | | | | | |
| 1歳 | | 1歳 | 23 | 3 | 1 | 89 | 9 | 10 | 1 | 5 | | | 1 | 1歳 | | | | | | | | |
| 2歳 | 1 | 2歳 | 6 | | 4 | 56 | 3 | 5 | | | | | 2 | 2歳 | | | | | | | | |
| 3歳 | | 3歳 | 7 | 2 | 7 | 51 | 1 | | | | | | 3 | 3歳 | | | | | | | | |
| 4歳 | 1 | 4歳 | 4 | | 7 | 40 | 7 | 4 | | | | | 1 | 4歳 | | | | | | | | |
| 5歳 | | 5歳 | 2 | | 10 | 27 | 1 | 1 | | | | | | 5歳 | | | | | | | | |
| 6歳 | | 6歳 | | | 4 | 13 | 2 | 2 | | | | | | 6歳 | | | | | | | | |
| 7歳 | | 7歳 | | | 5 | 8 | 1 | | | | | | 1 | 7歳 | | | | | | | | |
| 8歳 | 1 | 8歳 | | | | 12 | | | | | | | 2 | 8歳 | | | | | | | | |
| 9歳 | 1 | 9歳 | | | 5 | 11 | 1 | | | | | | | 9歳 | | | | | | | | |
| 10～14歳 | 7 | 10～14歳 | | | 3 | 24 | | | | | | | | 10～14歳 | | | | | | | | |
| 15～19歳 | | 15～19歳 | | | | 13 | | | | | | | | 15～19歳 | | | | | | 1 | | |
| 20～29歳 | | 20歳以上 | | | 1 | 26 | | | | | | | 1 | 20～29歳 | | 1 | | | | | | |
| 30～39歳 | 1 | | | | | | | | | | | | | 30～39歳 | | | 1 | | | | | |
| 40～49歳 | | | | | | | | | | | | | | 40～49歳 | | 1 | | | | | | |
| 50～59歳 | | | | | | | | | | | | | | 50～59歳 | | | | | | | | |
| 60～69歳 | | | | | | | | | | | | | | 60～69歳 | | | | | | | | |
| 70～79歳 | | | | | | | | | | | | | | 70歳以上 | | 1 | | | | | | |
| 80歳以上 | | | | | | | | | | | | | | | | | | | | | | |
| 合計 | 12 | 合計 | 62 | 6 | 47 | 401 | 28 | 22 | 1 | 10 | | | 11 | 合計 | | 3 | 1 | | 1 | | | |
| 前期計 | 5 | 前期計 | 70 | 4 | 49 | 266 | 25 | 16 | 2 | 9 | | | 17 | 前期計 | | 2 | | | 2 | | | |
| 当期間/前期 | 2.4 | 当期間/前期 | 0.89 | 1.5 | 0.96 | 1.51 | 1.12 | 1.38 | 0.5 | 1.11 | *** | *** | 0.65 | 当期間/前期 | *** | 1.5 | *** | *** | 0.5 | *** | *** | *** |
| 増減数 | 7 | 増減数 | -8 | 2 | -2 | 135 | 3 | 6 | -1 | 1 | | | -6 | 増減数 | | 1 | 1 | | -1 | | | |

(注) 印は、平成15年11月5日以降届出対象疾患

***は前期計が"0"のとき