

福井県感染症発生動向調査速報

<<平成24年>>

<週報> 第25週 (平成24年 6月18日 ~ 6月24日)

発行日: 平成24年6月27日

発行: 福井県健康福祉部健康増進課
福井県衛生環境研究センター
kansen@erc.pref.fukui.jp

注目疾患の動向

- 【今週の上位5疾患】 感染性胃腸炎179名(8.14名) A群溶血性レンサ球菌咽頭炎85名(3.86名) 手足口病49名(2.23名) 咽頭結膜熱23名(1.05名) 水痘12名(0.55名)
()内は定点当たり人数
- 【報告数の多い疾患】 感染性胃腸炎(179名) A群溶血性レンサ球菌咽頭炎(85名) 手足口病(49名) 咽頭結膜熱(23名) 水痘(12名)
- 【感染性胃腸炎】報告数は179名です。定点当たり報告数の増減はありませんでした(8.14名 8.14名)。地域別にみると、坂井地区11.67名、二州地区9.67名、福井地区9.29名、丹南地区7.00名、若狭地区4.00名、奥越地区3.50名の順となっています。
- 【A群溶血性レンサ球菌咽頭炎】報告数は85名です。定点当たり報告数は増加しました(3.73名 3.86名)。地域別にみると、二州地区10.33名、奥越地区4.00名、坂井地区3.33名、福井地区2.86名、丹南地区2.60名、若狭地区1.50名の順となっています。
- 【手足口病】報告数は49名です。定点当たり報告数は増加しました(1.55名 2.23名)。地域別にみると、福井地区4.14名、丹南地区2.60名、坂井地区2.33名の順となっています。
- 【咽頭結膜熱】報告数は23名です。定点当たり報告数は増加しました(0.82名 1.05名)。地域別にみると、奥越地区2.00名、若狭地区1.50名、坂井地区1.00名、丹南地区1.00名、福井地区0.86名、二州地区0.67名の順となっています。

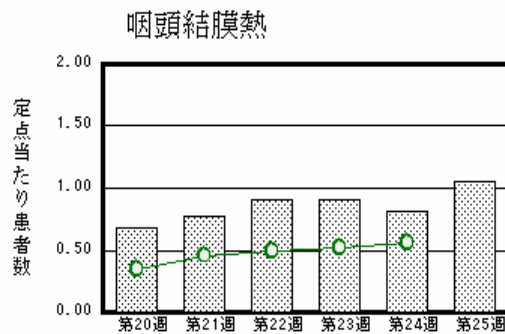
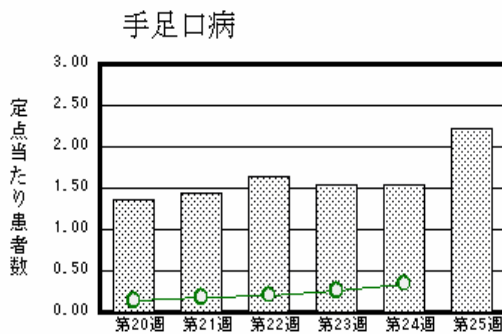
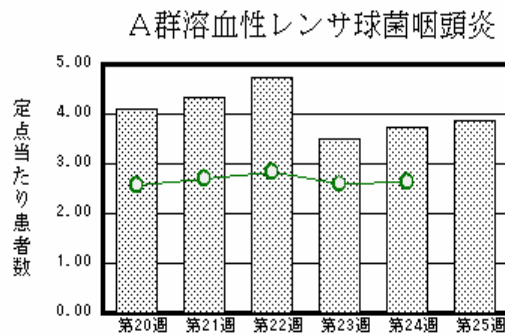
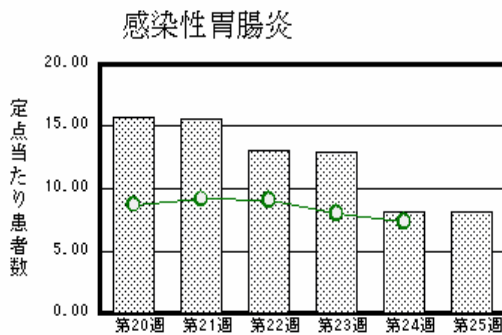

棒グラフは福井県、折れ線グラフは全国の数値を表しています。
各疾患の動向グラフについては福井県感染症情報のホームページをご覧ください。

感染症週報全国版の要点

2012年第23週号(6月4日~6月10日)要点

| | |
|----------|---|
| 発生動向総覧 | <第23週> マイコプラズマ肺炎の定点当たり報告数は増加し、過去5年間の同時期と比較してかなり多い/その他最新動向 |
| 注目すべき感染症 | <腸管出血性大腸菌感染症> 2012年の報告数は第19週から増加し始め、第23週は144例であった |
| 病原体情報 | 麻疹ウイルス2012年 |
| 速報 | A群ロタウイルスによる胃腸炎集団事例発生状況 - 千葉県 |
| 海外感染症情報 | <今週は該当記事はありません> |
| 感染症の話 | <今週はお休みです> |

詳細は国立感染症研究所感染症情報センターのホームページをご覧ください。Http://www.nih.go.jp/niid/ja/from-idsc.html

全数届出の感染症(福井県)

- 1類感染症:報告はありませんでした。
- 2類感染症:結核3名の報告がありました。
- 3類感染症:報告はありませんでした。
- 4類感染症:報告はありませんでした。
- 5類感染症全数把握対象:報告はありませんでした。

福井県感染症発生動向調査

[定点報告:五類感染症(週報分)] 平成24年 第25週 平成24年6月18日(月)～平成24年6月24日(日)

| 定点種別 (定点数) | 保健所 病名 | 福井 | 坂井 | 二州 | 若狭 | 奥越 | 丹南 | 計 | 前週 | 全国(24週) | |
|---------------------|------------------------------|---------|----------|----------|--------|--------|---------|----------|-----------|------------|-----------|
| インフル インザ (32) | インフルエンザ (鳥インフルエンザ を除く) | 2 0.18 | | | | | | 2 0.06 | 4 0.13 | 823 0.17 | |
| 小児科 (22) | RSウイルス感 染症 | 1 0.14 | 3 1.00 | | | | | 4 0.18 | 7 0.32 | 314 0.10 | |
| | 咽頭結膜熱 | 6 0.86 | 3 1.00 | 2 0.67 | 3 1.50 | 4 2.00 | 5 1.00 | 23 1.05 | 18 0.82 | 1751 0.56 | |
| | A群溶血性レンサ 球菌咽頭炎 | 20 2.86 | 10 3.33 | 31 10.33 | 3 1.50 | 8 4.00 | 13 2.60 | 85 3.86 | 82 3.73 | 8275 2.63 | |
| | 感染性胃腸炎 | 65 9.29 | 35 11.67 | 29 9.67 | 8 4.00 | 7 3.50 | 35 7.00 | 179 8.14 | 179 8.14 | 23211 7.37 | |
| | 水痘 | 4 0.57 | 2 0.67 | | | 1 0.50 | 4 2.00 | 1 0.20 | 12 0.55 | 24 1.09 | 4434 1.41 |
| | 手足口病 | 29 4.14 | 7 2.33 | | | | | 13 2.60 | 49 2.23 | 34 1.55 | 1090 0.35 |
| | 伝染性紅斑 | | | | | 1 0.50 | | 2 0.40 | 3 0.14 | 1 0.05 | 527 0.17 |
| | 突発性発しん | 2 0.29 | 1 0.33 | 4 1.33 | 1 0.50 | | | 3 0.60 | 11 0.50 | 22 1.00 | 2121 0.67 |
| | 百日咳 | | | 2 0.67 | | | | | 2 0.09 | | 111 0.04 |
| | ヘルパンギーナ | | 3 1.00 | | | | | 2 0.40 | 5 0.23 | 8 0.36 | 2766 0.88 |
| 流行性耳下腺 炎 | 2 0.29 | | | | | | 2 0.09 | 3 0.14 | 1533 0.49 | | |
| 眼科 (3) | 急性出血性結膜 炎 | | * | * | * | * | | | | 9 0.01 | |
| | 流行性角結膜 炎 | | | | | | | | 1 0.33 | 381 0.56 | |
| 基幹 (6) | 細菌性髄膜炎 | | | | | | | | | 7 0.02 | |
| | 無菌性髄膜炎 | | | | | | | | | 14 0.03 | |
| | マイコプラズマ肺 炎 | 1 0.50 | * | | | | | 1 0.17 | 2 0.33 | 382 0.82 | |
| | クラミジア肺炎(オウム 病は除く) | | | | | | | | | 16 0.03 | |
| | インフルエンザ(入院 患者数) | | | | | | | | | | |

インフルエンザは、小児科定点+内科定点

細字は定点当たり患者数

(注) 印は、平成15年11月5日以降届出対象疾患。

*欄には定点はありません

福井県感染症発生動向調査(定点報告:五類感染症)

平成24年第25週 平成24年6月18日(月)～平成24年6月24日(日)

| インフルエンザ 定点 | インフルエンザ(鳥インフルエンザを除く) | 小児科 定点 | RSウイルス 感染症 | 咽頭結 膜熱 | A群溶 血性レ ンサ球 菌咽頭 炎 | 感染性 胃腸炎 | 水痘 | 手足口 病 | 伝染性 紅斑 | 突発性 発しん | 百日咳 | ヘルパ ンギー ナ | 流行性 耳下腺 炎 | 眼科・基幹 定点 | 急性出血 性結膜炎 | 流行性角 結膜炎 | 細菌性髄 膜炎 | 無菌性髄 膜炎 | マイコプラ ズマ肺炎 | クラミジア 肺炎(オウ ム病を除 く) | インフル ンザ(入院 患者数) | |
|---------------|----------------------|-----------|---------------|-----------|-------------------------------|------------|-----|----------|-----------|------------|-----|-----------------|-----------------|-------------|--------------|-------------|------------|------------|---------------|------------------------------|-----------------------|--|
| ～5ヶ月 | | ～5ヶ月 | | | | 1 | | 1 | | | | | | ～5ヶ月 | | | | | | | | |
| ～11ヶ月 | | ～11ヶ月 | 2 | 3 | | 12 | 1 | | 1 | 6 | | 1 | | ～11ヶ月 | | | | | | | | |
| 1歳 | | 1歳 | | 5 | 1 | 20 | 3 | 20 | 1 | 3 | | | 2 | 1歳 | | | | | | | | |
| 2歳 | | 2歳 | 1 | 4 | 5 | 22 | 2 | 11 | | 1 | | 1 | | 2歳 | | | | | | | | |
| 3歳 | | 3歳 | | 5 | 10 | 26 | 2 | 11 | | 1 | | 1 | | 3歳 | | | | | | | | |
| 4歳 | | 4歳 | | | 13 | 26 | 2 | 4 | | | | 1 | | 4歳 | | | | | | | | |
| 5歳 | | 5歳 | 1 | 1 | 11 | 16 | 1 | 1 | | | | | | 5歳 | | | | | | | | |
| 6歳 | | 6歳 | | 4 | 12 | 7 | | | | | | | | 6歳 | | | | | | | | |
| 7歳 | | 7歳 | | | 12 | 6 | 1 | | | | | | | 7歳 | | | | | | | | |
| 8歳 | | 8歳 | | 1 | 6 | 8 | | 1 | 1 | | 1 | 1 | | 8歳 | | | | | | | | |
| 9歳 | | 9歳 | | | 5 | 6 | | | | | 1 | | | 9歳 | | | | | | 1 | | |
| 10～14歳 | 1 | 10～14歳 | | | 6 | 15 | | | | | | | | 10～14歳 | | | | | | | | |
| 15～19歳 | | 15～19歳 | | | | 5 | | | | | | | | 15～19歳 | | | | | | | | |
| 20～29歳 | 1 | 20歳以上 | | | 4 | 9 | | | | | | | | 20～29歳 | | | | | | | | |
| 30～39歳 | | | | | | | | | | | | | | 30～39歳 | | | | | | | | |
| 40～49歳 | | | | | | | | | | | | | | 40～49歳 | | | | | | | | |
| 50～59歳 | | | | | | | | | | | | | | 50～59歳 | | | | | | | | |
| 60～69歳 | | | | | | | | | | | | | | 60～69歳 | | | | | | | | |
| 70～79歳 | | | | | | | | | | | | | | 70歳以上 | | | | | | | | |
| 80歳以上 | | | | | | | | | | | | | | | | | | | | | | |
| 合計 | 2 | 合計 | 4 | 23 | 85 | 179 | 12 | 49 | 3 | 11 | 2 | 5 | 2 | 合計 | | | | | | 1 | | |
| 前期計 | 4 | 前期計 | 7 | 18 | 82 | 179 | 24 | 34 | 1 | 22 | | 8 | 3 | 前期計 | | 1 | | | | 2 | | |
| 当期間/前期 | 0.5 | 当期間/前期 | 0.57 | 1.28 | 1.04 | 1 | 0.5 | 1.44 | 3 | 0.5 | *** | 0.63 | 0.67 | 当期間/前期 | *** | | *** | *** | 0.5 | *** | *** | |
| 増減数 | -2 | 増減数 | -3 | 5 | 3 | | -12 | 15 | 2 | -11 | 2 | -3 | -1 | 増減数 | | -1 | | | | -1 | | |

(注) 印は、平成15年11月5日以降届出対象疾患

***は前期計が"0"のとき