

福井県感染症発生動向調査速報

<<平成24年>>

<週報> 第17週 (平成24年 4月23日 ~ 4月29日)

発行日: 平成24年5月7日

発行: 福井県健康福祉部健康増進課

福井県衛生環境研究センター

kansen@erc.pref.fukui.jp

注目疾患の動向

- 【今週の上位5疾患】 感染性胃腸炎363名(16.50名) インフルエンザ393名(12.28名) A群溶血性レンサ球菌咽頭炎60名(2.73名) 水痘36名(1.64名) 手足口病16名(0.73名) 突発性発しん16名(0.73名) ()内は定点当たり人数
- 【報告数の多い疾患】 インフルエンザ(393名) 感染性胃腸炎(363名) A群溶血性レンサ球菌咽頭炎(60名) 水痘(36名) 手足口病(16名) 突発性発しん(16名)
- 【感染性胃腸炎】報告数は363名です。定点当たり報告数は増加しました(12.45名 16.50名)。地域別にみると、二州地区24.67名、福井地区19.57名、丹南地区16.20名、坂井地区13.67名、奥越地区10.00名、若狭地区5.00名の順となっています。
- 【インフルエンザ】報告数は393名です。定点当たり報告数は減少しました(17.94名 12.28名)。地域別にみると、奥越地区26.33名、坂井地区14.33名、二州地区14.25名、福井地区13.91名、丹南地区7.13名、若狭地区1.33名の順となっています。
- 【A群溶血性レンサ球菌咽頭炎】報告数は60名です。定点当たり報告数は減少しました(3.95名 2.73名)。地域別にみると、二州地区7.00名、奥越地区6.50名、福井地区2.14名、坂井地区1.67名、丹南地区1.00名、若狭地区0.50名の順となっています。
- 【水痘】報告数は36名です。定点当たり報告数は増加しました(1.50名 1.64名)。地域別にみると、坂井地区5.33名、福井地区1.71名、奥越地区1.50名、二州地区0.67名、丹南地区0.60名の順となっています。

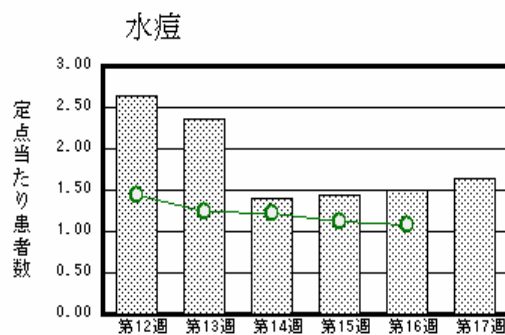
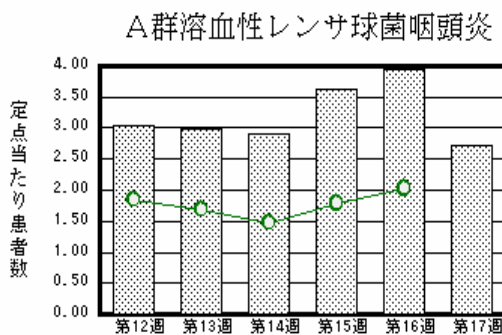
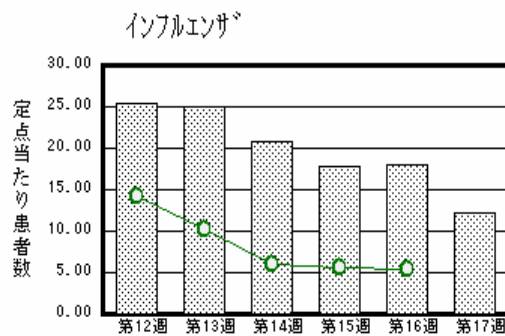
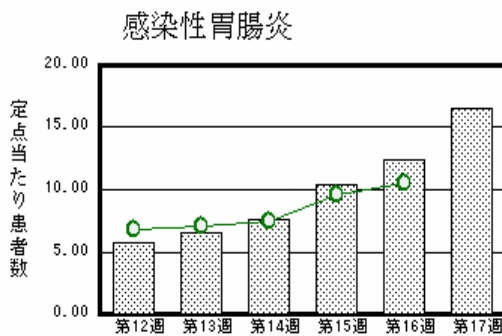

棒グラフは福井県、折れ線グラフは全国の数値を表しています。

各疾患の動向グラフについては福井県感染症情報のホームページをご覧ください。

感染症週報全国版の要点

2012年第15週号(4月9日~4月15日)要点

| | |
|----------|---|
| 発生動向総覧 | <第15週> 感染性胃腸炎の定点当たり報告数は3週連続で増加し、過去5年間の同時期と比較してやや多い/ その他最新動向 <3月> 性感染症・薬剤耐性菌感染症について |
| 注目すべき感染症 | 麻しん・風しん2012年第1~15週 |
| 病原体情報 | 感染性胃腸炎関連ウイルス2011/12 シーズン |
| 速報 | <今週は該当記事はありません> |
| 海外感染症情報 | <今週は該当記事はありません> |
| 感染症の話 | <今週はお休みです> |

詳細は国立感染症研究所感染症情報センターのホームページをご覧ください。Http://www.nih.go.jp/niid/ja/from-idsc.html

全数届出の感染症(福井県)

- 1類感染症:報告はありませんでした。
- 2類感染症:結核3名の報告がありました。
(なお、結核は第16週に1名の報告がありました。)
- 3類感染症:報告はありませんでした。
- 4類感染症:報告はありませんでした。
- 5類感染症全数把握対象:報告はありませんでした。

福井県感染症発生動向調査

[定点報告:五類感染症(週報分)] 平成24年 第17週 平成24年4月23日(月)～平成24年4月29日(日)

| 定点種別 (定点数) | 保健所 病名 | 福井 | 坂井 | 二州 | 若狭 | 奥越 | 丹南 | 計 | 前週 | 全国(16週) |
|---------------------|------------------------------|-----------|----------|----------|---------|----------|----------|-----------|-----------|-------------|
| インフル インザ (32) | インフルエンザ (鳥インフルインザ を除く) | 153 13.91 | 43 14.33 | 57 14.25 | 4 1.33 | 79 26.33 | 57 7.13 | 393 12.28 | 574 17.94 | 26395 5.36 |
| 小児科 (22) | RSウイルス感 染症 | 1 0.14 | | | | | 2 0.40 | 3 0.14 | 1 0.05 | 666 0.21 |
| | 咽頭結膜熱 | 1 0.14 | | 1 0.33 | | 1 0.50 | 7 1.40 | 10 0.45 | 9 0.41 | 777 0.25 |
| | A群溶血性レンサ 球菌咽頭炎 | 15 2.14 | 5 1.67 | 21 7.00 | 1 0.50 | 13 6.50 | 5 1.00 | 60 2.73 | 87 3.95 | 6398 2.03 |
| | 感染性胃腸炎 | 137 19.57 | 41 13.67 | 74 24.67 | 10 5.00 | 20 10.00 | 81 16.20 | 363 16.50 | 274 12.45 | 33249 10.56 |
| | 水痘 | 12 1.71 | 16 5.33 | 2 0.67 | | 3 1.50 | 3 0.60 | 36 1.64 | 33 1.50 | 3414 1.08 |
| | 手足口病 | | 5 1.67 | | | 1 0.50 | 10 2.00 | 16 0.73 | 30 1.36 | 351 0.11 |
| | 伝染性紅斑 | | | | 1 0.50 | | 1 0.20 | 2 0.09 | 2 0.09 | 515 0.16 |
| | 突発性発しん | 3 0.43 | 1 0.33 | 2 0.67 | 1 0.50 | 5 2.50 | 4 0.80 | 16 0.73 | 12 0.55 | 1861 0.59 |
| | 百日咳 | 1 0.14 | | | | | | 1 0.05 | 2 0.09 | 82 0.03 |
| | ヘルパンギーナ | | | | | | | | | 136 0.04 |
| 流行性耳下腺 炎 | 4 0.57 | | 1 0.33 | | | 5 1.00 | 10 0.45 | 9 0.41 | 1312 0.42 | |
| 眼科 (3) | 急性出血性結膜 炎 | | * | * | * | * | | | | 12 0.02 |
| | 流行性角結膜 炎 | 2 1.00 | | | | | | 2 0.67 | | 301 0.44 |
| 基幹 (6) | 細菌性髄膜炎 | | | | | | | | | 8 0.02 |
| | 無菌性髄膜炎 | | | | | | | | | 10 0.02 |
| | マイコプラズマ肺 炎 | | | | | | | | 5 0.83 | 365 0.79 |
| | クラミジア肺炎(オウム 病は除く) | 1 0.50 | | | | | | 1 0.17 | | 17 0.04 |
| | インフルインザ(入院 患者数) | 1 0.50 | | | | 1 1.00 | | 2 0.33 | 6 1.00 | 159 0.34 |

インフルエンザは、小児科定点+内科定点

細字は定点当たり患者数

(注) 印は、平成15年11月5日以降届出対象疾患。

*欄には定点はありません

福井県感染症発生動向調査(定点報告:五類感染症)

平成24年第17週 平成24年4月23日(月)～平成24年4月29日(日)

| インフルエンザ 定点 | インフルエンザ(鳥インフルエンザを除く) | 小児科 定点 | RSウイルス 感染症 | 咽頭結 膜熱 | A群溶 血性レ ンサ球 菌咽頭 炎 | 感染性 胃腸炎 | 水痘 | 手足口 病 | 伝染性 紅斑 | 突発性 発しん | 百日咳 | ヘルパ ンギー ナ | 流行性 耳下腺 炎 | 眼科・基幹 定点 | 急性出血 性結膜炎 | 流行性角 結膜炎 | 細菌性髄 膜炎 | 無菌性髄 膜炎 | マイコプラ ズマ肺炎 | クラミジア 肺炎(オウ ム病を除 く) | インフル ンザ(入院 患者数) | |
|---------------|----------------------|-----------|---------------|-----------|-------------------------------|------------|------|----------|-----------|------------|-----|-----------------|-----------------|-------------|--------------|-------------|------------|------------|---------------|------------------------------|-----------------------|------|
| ～5ヶ月 | 1 | ～5ヶ月 | 1 | | | 2 | | | | 1 | | | | ～5ヶ月 | | | | | | | | |
| ～11ヶ月 | 4 | ～11ヶ月 | 1 | 2 | | 21 | 4 | 1 | | 6 | | | | ～11ヶ月 | | | | | | | | |
| 1歳 | 17 | 1歳 | 1 | 4 | 5 | 89 | 12 | 5 | | 8 | | | | 1歳 | | | | | | | | |
| 2歳 | 18 | 2歳 | | 2 | 3 | 48 | 7 | 8 | | 1 | | | | 2歳 | | | | | | | | 1 |
| 3歳 | 26 | 3歳 | | | 6 | 37 | 4 | | 1 | | | | 1 | 3歳 | | | | | | | | |
| 4歳 | 37 | 4歳 | | | 8 | 40 | 6 | 2 | | | | | 3 | 4歳 | | | | | | | | |
| 5歳 | 25 | 5歳 | | | 7 | 37 | 2 | | 1 | | | | 2 | 5歳 | | | | | | | | |
| 6歳 | 29 | 6歳 | | | 6 | 11 | | | | | | | 1 | 6歳 | | | | | | | | |
| 7歳 | 28 | 7歳 | | | 11 | 16 | | | | | | | 1 | 7歳 | | | | | | | | |
| 8歳 | 38 | 8歳 | | | | 11 | 1 | | | | | | | 8歳 | | | | | | | | |
| 9歳 | 38 | 9歳 | | | 3 | 8 | | | | | | | | 9歳 | | | | | | | | |
| 10～14歳 | 58 | 10～14歳 | | 1 | 6 | 15 | | | | | 1 | | 2 | 10～14歳 | | | | | | | | |
| 15～19歳 | 10 | 15～19歳 | | | 1 | 4 | | | | | | | | 15～19歳 | | | | | | | | |
| 20～29歳 | 9 | 20歳以上 | | 1 | 4 | 24 | | | | | | | | 20～29歳 | | | | | | | | |
| 30～39歳 | 22 | | | | | | | | | | | | | 30～39歳 | | 1 | | | | | | |
| 40～49歳 | 15 | | | | | | | | | | | | | 40～49歳 | | | | | | | | |
| 50～59歳 | 5 | | | | | | | | | | | | | 50～59歳 | | | | | | | | |
| 60～69歳 | 9 | | | | | | | | | | | | | 60～69歳 | | 1 | | | | | | |
| 70～79歳 | 3 | | | | | | | | | | | | | 70歳以上 | | | | | | | 1 | 1 |
| 80歳以上 | 1 | | | | | | | | | | | | | | | | | | | | | |
| 合計 | 393 | 合計 | 3 | 10 | 60 | 363 | 36 | 16 | 2 | 16 | 1 | | 10 | 合計 | | 2 | | | | | 1 | 2 |
| 前期計 | 574 | 前期計 | 1 | 9 | 87 | 274 | 33 | 30 | 2 | 12 | 2 | | 9 | 前期計 | | | | | | | 5 | 6 |
| 当期間/前期 | 0.68 | 当期間/前期 | 3 | 1.11 | 0.69 | 1.32 | 1.09 | 0.53 | 1 | 1.33 | 0.5 | *** | 1.11 | 当期間/前期 | *** | *** | *** | *** | | *** | | 0.33 |
| 増減数 | -181 | 増減数 | 2 | 1 | -27 | 89 | 3 | -14 | | 4 | -1 | | 1 | 増減数 | | 2 | | | | | -5 | -4 |

(注) 印は、平成15年11月5日以降届出対象疾患

***は前期計が"0"のとき