

福井県感染症発生動向調査速報

<<平成24年>>

<週報> 第14週 (平成24年 4月 2日 ~ 4月 8日)
 <月報> 3月 (平成24年 3月 1日 ~ 3月31日)

発行日: 平成24年4月11日
 発行: 福井県健康福祉部健康増進課
 福井県衛生環境研究センター
 kansen@erc.pref.fukui.jp

注目疾患の動向

1. 【今週の上位5疾患】 インフルエンザ668名(20.88名) 感染性胃腸炎167名(7.59名) A群溶血性レンサ球菌咽頭炎64名(2.91名) 水痘31名(1.41名) 手足口病11名(0.50名) 突発性発疹11名(0.50名) ()内は定点当たり人数
2. 【報告数の多い疾患】 インフルエンザ(668名) 感染性胃腸炎(167名) A群溶血性レンサ球菌咽頭炎(64名) 水痘(31名) 手足口病(11名) 突発性発疹(11名)
3. 【インフルエンザ】報告数は668名です。定点当たり報告数は減少しました(25.09名 20.88名)。地域別にみると、二州地区31.00名、奥越地区25.33名、福井地区22.18名、丹南地区19.38名、坂井地区13.33名、若狭地区9.67名の順となっています。
4. 【感染性胃腸炎】報告数は167名です。定点当たり報告数は増加しました(6.59名 7.59名)。地域別にみると、福井地区11.14名、奥越地区7.50名、二州地区6.67名、丹南地区6.40名、坂井地区4.67名、若狭地区4.00名の順となっています。
5. 【A群溶血性レンサ球菌咽頭炎】報告数は64名です。定点当たり報告数は減少しました(3.00名 2.91名)。地域別にみると、二州地区7.00名、奥越地区4.50名、丹南地区2.80名、坂井地区2.33名、若狭地区2.00名、福井地区1.29名の順となっています。
6. 【水痘】報告数は31名です。定点当たり報告数は減少しました(2.36名 1.41名)。地域別にみると、坂井地区5.00名、丹南地区1.60名、福井地区0.86名、奥越地区0.50名、二州地区0.33名の順となっています。

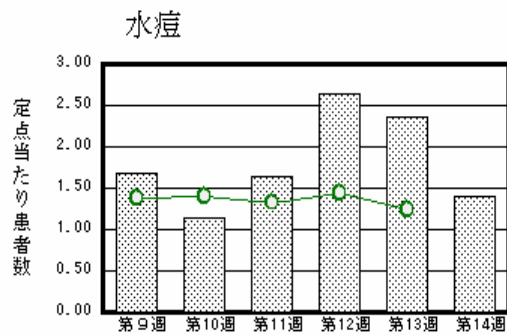
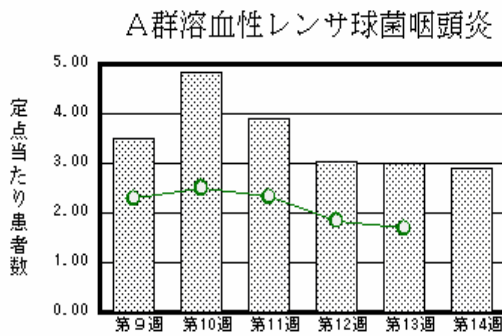
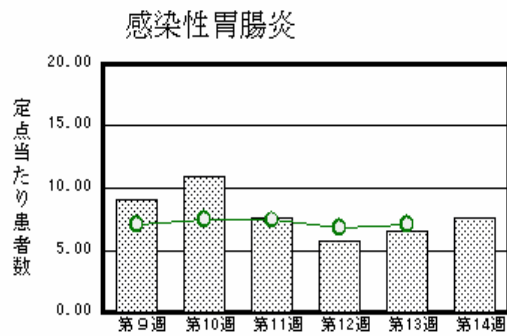
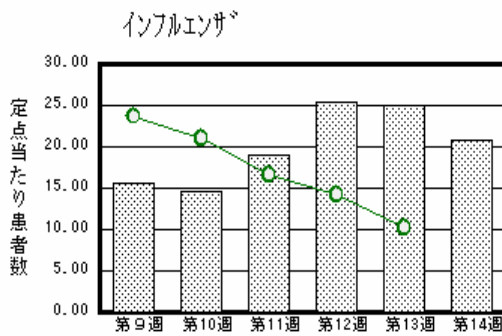

棒グラフは福井県、折れ線グラフは全国の数値を表しています。
 各疾患の動向グラフについては福井県感染症情報のホームページをご覧ください。

感染症週報全国版の要点

2012年第12週号(3月19日~3月25日)要点

| | |
|----------|--|
| 発生動向総覧 | <第12週> マイコプラズマ肺炎の定点当たり報告数は2週連続で減少したが、過去5年間の同時期と比較してかなり多い/その他最新動向 |
| 注目すべき感染症 | <今週は該当記事はありません> |
| 病原体情報 | 感染性胃腸炎関連ウイルス2011/12 シーズン |
| 速報 | 劇症型溶血性レンサ球菌感染症2006年(4月)~2010年 |
| 海外感染症情報 | インフルエンザ/髄膜炎菌性疾患: アフリカ髄膜炎ベルトにおける状況/鳥インフルエンザ-インドネシアにおける状況 |
| 感染症の話 | <今週はお休みです> |

詳細は国立感染症研究所感染症情報センターのホームページをご覧ください。 <http://www.idsc.nih.go.jp>

全数届出の感染症(福井県)

- 1類感染症: 報告はありませんでした。
- 2類感染症: 結核1名の報告がありました。
- 3類感染症: 報告はありませんでした。
- 4類感染症: 報告はありませんでした。
- 5類感染症全数把握対象: 報告はありませんでした。

福井県感染症発生動向調査

[定点報告:五類感染症(週報分)] 平成24年 第14週 平成24年4月2日(月)～平成24年4月8日(日)

| 定点種別 (定点数) | 保健所 病名 | 福井 | 坂井 | 二州 | 若狭 | 奥越 | 丹南 | 計 | 前週 | 全国(13週) |
|---------------------|------------------------------|-----------|----------|-----------|---------|----------|-----------|-----------|-----------|-------------|
| インフル インザ (32) | インフルエンザ (鳥インフルエンザ を除く) | 244 22.18 | 40 13.33 | 124 31.00 | 29 9.67 | 76 25.33 | 155 19.38 | 668 20.88 | 803 25.09 | 49997 10.15 |
| 小児科 (22) | RSウイルス感 染症 | 3 0.43 | | | | | | 3 0.14 | 3 0.14 | 832 0.26 |
| | 咽頭結膜熱 | | | | | 1 0.50 | 3 0.60 | 4 0.18 | 3 0.14 | 658 0.21 |
| | A群溶血性レンサ 球菌咽頭炎 | 9 1.29 | 7 2.33 | 21 7.00 | 4 2.00 | 9 4.50 | 14 2.80 | 64 2.91 | 66 3.00 | 5300 1.69 |
| | 感染性胃腸炎 | 78 11.14 | 14 4.67 | 20 6.67 | 8 4.00 | 15 7.50 | 32 6.40 | 167 7.59 | 145 6.59 | 22186 7.06 |
| | 水痘 | 6 0.86 | 15 5.00 | 1 0.33 | | 1 0.50 | 8 1.60 | 31 1.41 | 52 2.36 | 3914 1.24 |
| | 手足口病 | 2 0.29 | | | | | 9 1.80 | 11 0.50 | 13 0.59 | 255 0.08 |
| | 伝染性紅斑 | | | | | | | | 1 0.05 | 503 0.16 |
| | 突発性発しん | 2 0.29 | | 3 1.00 | | | 6 1.20 | 11 0.50 | 5 0.23 | 1572 0.50 |
| | 百日咳 | | | | | | | | 2 0.09 | 67 0.02 |
| | ヘルパンギーナ | | | | | | | | | 78 0.02 |
| 流行性耳下腺 炎 | 7 1.00 | | | | 1 0.50 | | 2 0.40 | 10 0.45 | 4 0.18 | 1548 0.49 |
| 眼科 (3) | 急性出血性結膜 炎 | | * | * | * | * | | | | 7 0.01 |
| | 流行性角結膜 炎 | | | | | | | | | 306 0.45 |
| 基幹 (6) | 細菌性髄膜炎 | | | | | | | | 1 0.17 | 11 0.02 |
| | 無菌性髄膜炎 | | | | | | | | | 14 0.03 |
| | マイコプラズマ肺 炎 | | | | 2 2.00 | | | 2 0.33 | 2 0.33 | 330 0.71 |
| | クラミジア肺炎(オウム 病は除く) | | | | | | | | | 13 0.03 |
| | インフルエンザ(入院 患者数) | 4 2.00 | | 1 1.00 | | 1 1.00 | 2 2.00 | 8 1.33 | 7 1.17 | 378 0.81 |

インフルエンザは、小児科定点 + 内科定点

細字は定点当たり患者数

(注) 印は、平成15年11月5日以降届出対象疾患。

*欄には定点はありません

福井県感染症発生動向調査(定点報告:五類感染症)

平成24年第14週 平成24年4月2日(月)～平成24年4月8日(日)

| インフルエンザ 定点 | インフルエンザ (鳥インフルエンザを除く) | 小児科 定点 | RSウイルス 感染症 | 咽頭結 膜熱 | A群溶 血性レ ンサ球 菌咽頭 炎 | 感染性 胃腸炎 | 水痘 | 手足口 病 | 伝染性 紅斑 | 突発性 発しん | 百日咳 | ヘルパ ンギー ナ | 流行性 耳下腺 炎 | 眼科・基幹 定点 | 急性出血 性結膜炎 | 流行性角 結膜炎 | 細菌性髄 膜炎 | 無菌性髄 膜炎 | マイコプラ ズマ肺炎 | クラミジア 肺炎(オウ ム病を除 く) | インフル ンザ(入院 患者数) | |
|---------------|--------------------------|-----------|---------------|-----------|-------------------------------|------------|-----|----------|-----------|------------|-----|-----------------|-----------------|-------------|--------------|-------------|------------|------------|---------------|------------------------------|-----------------------|------|
| ～5ヶ月 | 3 | ～5ヶ月 | | | 1 | 2 | | | | | | | | ～5ヶ月 | | | | | | | | |
| ～11ヶ月 | 11 | ～11ヶ月 | 1 | 1 | | 15 | 5 | | | 5 | | | | ～11ヶ月 | | | | | | | | 1 |
| 1歳 | 26 | 1歳 | 1 | 1 | 1 | 34 | 7 | 10 | | 5 | | | 2 | 1歳 | | | | | | | | |
| 2歳 | 46 | 2歳 | 1 | | 3 | 21 | 7 | 1 | | 1 | | | 1 | 2歳 | | | | | | | | |
| 3歳 | 54 | 3歳 | | 2 | 4 | 14 | 5 | | | | | | 3 | 3歳 | | | | | | | | |
| 4歳 | 72 | 4歳 | | | 10 | 18 | 5 | | | | | | 1 | 4歳 | | | | | | | | 2 |
| 5歳 | 66 | 5歳 | | | 9 | 12 | | | | | | | 2 | 5歳 | | | | | | 1 | | |
| 6歳 | 47 | 6歳 | | | 8 | 10 | | | | | | | 1 | 6歳 | | | | | | 1 | | 1 |
| 7歳 | 48 | 7歳 | | | 6 | 12 | 1 | | | | | | | 7歳 | | | | | | | | 2 |
| 8歳 | 38 | 8歳 | | | 5 | 3 | | | | | | | | 8歳 | | | | | | | | |
| 9歳 | 22 | 9歳 | | | 7 | 5 | | | | | | | | 9歳 | | | | | | | | |
| 10～14歳 | 69 | 10～14歳 | | | 8 | 12 | 1 | | | | | | | 10～14歳 | | | | | | | | 1 |
| 15～19歳 | 16 | 15～19歳 | | | | 2 | | | | | | | | 15～19歳 | | | | | | | | |
| 20～29歳 | 20 | 20歳以上 | | | 2 | 7 | | | | | | | | 20～29歳 | | | | | | | | |
| 30～39歳 | 44 | | | | | | | | | | | | | 30～39歳 | | | | | | | | 1 |
| 40～49歳 | 33 | | | | | | | | | | | | | 40～49歳 | | | | | | | | |
| 50～59歳 | 24 | | | | | | | | | | | | | 50～59歳 | | | | | | | | |
| 60～69歳 | 13 | | | | | | | | | | | | | 60～69歳 | | | | | | | | |
| 70～79歳 | 7 | | | | | | | | | | | | | 70歳以上 | | | | | | | | |
| 80歳以上 | 9 | | | | | | | | | | | | | | | | | | | | | |
| 合計 | 668 | 合計 | 3 | 4 | 64 | 167 | 31 | 11 | | 11 | | | 10 | 合計 | | | | | | 2 | | 8 |
| 前期計 | 803 | 前期計 | 3 | 3 | 66 | 145 | 52 | 13 | 1 | 5 | 2 | | 4 | 前期計 | | | 1 | | | 2 | | 7 |
| 当期間/前期 | 0.83 | 当期間/前期 | 1 | 1.33 | 0.97 | 1.15 | 0.6 | 0.85 | | 2.2 | | *** | 2.5 | 当期間/前期 | *** | *** | | *** | | 1 | *** | 1.14 |
| 増減数 | -135 | 増減数 | | 1 | -2 | 22 | -21 | -2 | -1 | 6 | -2 | | 6 | 増減数 | | | -1 | | | | | 1 |

(注) 印は、平成15年11月5日以降届出対象疾患

***は前期計が"0"のとき

福井県感染症発生動向調査(定点報告:五類感染症月報分)

平成24年3月

[患者数:人]

| | STD 定点数 | 性器クラミジア | | 性器ヘルペス | | 尖圭コンジローマ | | 淋菌感染症 | | 合計 | | 基幹 定点数 | メチシリン耐性黄色ブドウ球菌感染症 | ペニシリン耐性肺炎球菌感染症 | 薬剤耐性緑膿菌感染症 | 薬剤耐性アシネクター感染症 | 合計 |
|--------|------------|---------|------|--------|---|----------|-----|-------|-----|----|------|-----------|-------------------|----------------|------------|---------------|------|
| | | 男 | 女 | 男 | 女 | 男 | 女 | 男 | 女 | 男 | 女 | | | | | | |
| 福井 | 2 | 2 | 3 | 3 | 6 | 1 | 1 | 1 | | 7 | 10 | 2 | | | | | |
| 坂井 | 1 | 1 | | | | | | | | 1 | | 0 | | | | | |
| 二州 | 1 | | 1 | | | | | | | | 1 | 1 | | | | | |
| 若狭 | 0 | | | | | | | | | | | 1 | | | | | |
| 奥越 | 0 | | | | | | | | | | | 1 | | | | | |
| 丹南 | 1 | | | | | | | | | | | 1 | | | | | |
| 合計 | 5 | 3 | 4 | 3 | 6 | 1 | 1 | 1 | | 8 | 11 | 6 | 20 | 8 | 2 | | 30 |
| 前期計 | 5 | | 6 | | 2 | | | 4 | | 4 | 8 | 6 | 36 | 15 | | | 51 |
| 当期間/前期 | | *** | 0.67 | *** | 3 | *** | *** | 0.25 | *** | 2 | 1.38 | | 0.56 | 0.53 | *** | *** | 0.59 |
| 増減数 | | 3 | -2 | 3 | 4 | 1 | 1 | -3 | | 4 | 3 | | -16 | -7 | 2 | | -21 |

[定点当たり患者数:人/定点]

| | STD 定点数 | 性器クラミジア | | 性器ヘルペス | | 尖圭コンジローマ | | 淋菌感染症 | | 合計 | | 基幹 定点数 | メチシリン耐性黄色ブドウ球菌感染症 | ペニシリン耐性肺炎球菌感染症 | 薬剤耐性緑膿菌感染症 | 薬剤耐性アシネクター感染症 | 合計 |
|------|------------|---------|------|--------|------|----------|------|-------|------|------|------|-----------|-------------------|----------------|------------|---------------|------|
| | | 男 | 女 | 男 | 女 | 男 | 女 | 男 | 女 | 男 | 女 | | | | | | |
| 福井 | 2 | 1.00 | 1.50 | 1.50 | 3.00 | 0.50 | 0.50 | 0.50 | | 3.50 | 5.00 | 2 | | | | | |
| 坂井 | 1 | 1.00 | | | | | | | | 1.00 | | 0 | | | | | |
| 二州 | 1 | | 1.00 | | | | | | | | 1.00 | 1 | | | | | |
| 若狭 | 0 | | | | | | | | | | | 1 | | | | | |
| 奥越 | 0 | | | | | | | | | | | 1 | | | | | |
| 丹南 | 1 | | | | | | | | | | | 1 | | | | | |
| 合計 | 5 | 0.60 | 0.80 | 0.60 | 1.20 | 0.20 | 0.20 | 0.20 | | 1.60 | 2.20 | 6 | 3.33 | 1.33 | 0.33 | | 5.00 |
| 全国2月 | 966 | 0.86 | 0.97 | 0.28 | 0.38 | 0.22 | 0.19 | 0.61 | 0.13 | 1.97 | 1.67 | 467 | 4.19 | 0.63 | 0.08 | | 4.90 |

[年齢階層別患者数:人]

| | STD | 性器クラミジア | | 性器ヘルペス | | 尖圭コンジローマ | | 淋菌感染症 | | 合計 | | 基幹 | メチシリン耐性黄色ブドウ球菌感染症 | ペニシリン耐性肺炎球菌感染症 | 薬剤耐性緑膿菌感染症 | 薬剤耐性アシネクター感染症 | 合計 |
|---------|-----|---------|------|--------|---|----------|-----|-------|-----|----|------|----|-------------------|----------------|------------|---------------|------|
| | | 男 | 女 | 男 | 女 | 男 | 女 | 男 | 女 | 男 | 女 | | | | | | |
| 0歳 | | | | | | | | | | | | | | | | | |
| 1歳~4歳 | | | | | | | | | | | | | | 4 | | | 4 |
| 5歳~9歳 | | | | | | | | | | | | | | 1 | | | 1 |
| 10歳~14歳 | | | | | | | | | | | | | | | | | |
| 15歳~19歳 | | 2 | 1 | | | | | | | 2 | 1 | | | | | | |
| 20歳~24歳 | | 1 | 2 | | | | | | | 1 | 2 | | | | | | |
| 25歳~29歳 | | | 1 | | | | | 1 | 1 | 1 | 2 | | 1 | | | | 1 |
| 30歳~34歳 | | | | | | | | | | | | | | | 1 | | 1 |
| 35歳~39歳 | | | | | 1 | 1 | | | | 1 | 1 | | | | | | |
| 40歳~44歳 | | | | | 1 | | | | | | 1 | | | | | | |
| 45歳~49歳 | | | | | | | | | | | | | | | | | |
| 50歳~54歳 | | | | 1 | 1 | | | | | 1 | 1 | | 1 | | | | 1 |
| 55歳~59歳 | | | | | 1 | | | | | | 1 | | 1 | | | | 1 |
| 60歳~64歳 | | | | 1 | 2 | | | | | 1 | 2 | | 3 | | | | 3 |
| 65歳~69歳 | | | | 1 | | | | | | 1 | | | 1 | 2 | | | 3 |
| 70歳以上 | | | | | | | | | | | | | 13 | 1 | 1 | | 15 |
| 合計 | | 3 | 4 | 3 | 6 | 1 | 1 | 1 | | 8 | 11 | | 20 | 8 | 2 | | 30 |
| 前期計 | | | 6 | | 2 | | | 4 | | 4 | 8 | | 36 | 15 | | | 51 |
| 当期間/前期 | | *** | 0.67 | *** | 3 | *** | *** | 0.25 | *** | 2 | 1.38 | | 0.56 | 0.53 | *** | *** | 0.59 |
| 増減数 | | 3 | -2 | 3 | 4 | 1 | 1 | -3 | | 4 | 3 | | -16 | -7 | 2 | | -21 |

***は前期計が 0 のとき