

福井県感染症発生動向調査速報

<<平成23年>>

<週報> 第33週 (平成23年 8月15日～ 8月21日)

発行日：平成23年8月24日

発行：福井県健康福祉部健康増進課
福井県衛生環境研究センター
kansen@erc.pref.fukui.jp

注目疾患の動向

1. 【今週の上位5疾患】 感染性胃腸炎88名(4.00名) 手足口病59名(2.68名) ヘルパンギーナ33名(1.50名) A群溶血性レンサ球菌咽頭炎26名(1.18名) 水痘23名(1.05名) ()内は定点当たり人数
2. 【報告数の多い疾患】 感染性胃腸炎(88名) 手足口病(59名) ヘルパンギーナ(33名) A群溶血性レンサ球菌咽頭炎(26名) 水痘(23名)
3. 【感染性胃腸炎】報告数は88名です。定点当たり報告数は減少しました(5.14名 4.00名)。地域別にみると、福井地区6.71名、丹南地区5.00名、坂井地区2.33名、二州地区2.33名、若狭地区0.50名、奥越地区0.50名の順となっています。
4. 【手足口病】報告数は59名です。定点当たり報告数は減少しました(3.55名 2.68名)。地域別にみると、奥越地区3.50名、二州地区3.33名、若狭地区3.00名、福井地区2.71名、坂井地区2.67名、丹南地区1.80名の順となっています。
5. 【ヘルパンギーナ】報告数は33名です。定点当たり報告数は増加しました(1.00名 1.50名)。地域別にみると、若狭地区4.00名、福井地区2.00名、丹南地区1.20名、二州地区1.00名、奥越地区0.50名、坂井地区0.33名の順となっています。
6. 【A群溶血性レンサ球菌咽頭炎】報告数は26名です。定点当たり報告数は増加しました(0.91名 1.18名)。地域別にみると、奥越地区4.00名、丹南地区2.00名、坂井地区0.67名、二州地区0.67名、福井地区0.57名の順となっています。

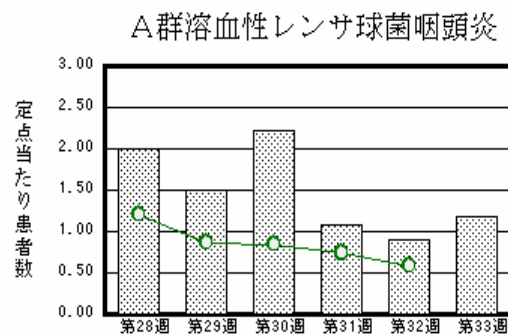
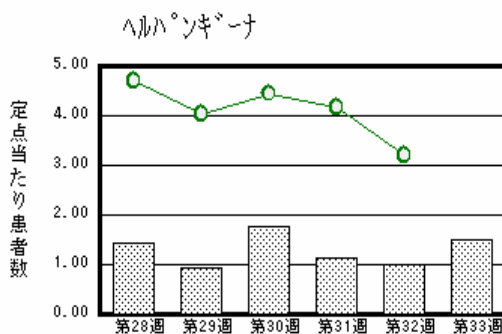
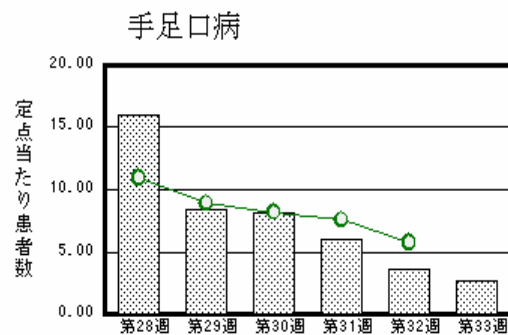
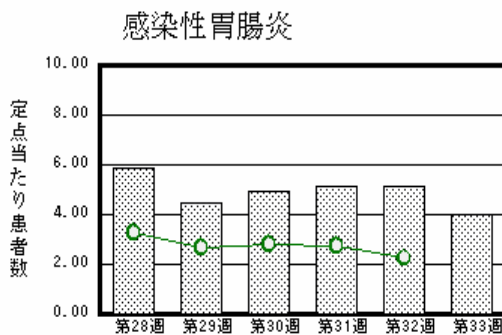

棒グラフは福井県、折れ線グラフは全国の数値を表しています。
各疾患の動向グラフについては福井県感染症情報のホームページをご覧ください。

感染症週報全国版の要点

2011年第31週号(8月1日～8月7日)要点

| | |
|----------|---|
| 発生動向総覧 | <第31週> 手足口病の定点当たり報告数は3週連続で減少したが、過去5年間の同時期と比較してかなり多い/その他最新動向 |
| 注目すべき感染症 | <今週は該当記事はありません> |
| 病原体情報 | <今週はお休みです> |
| 速報 | <今週は該当記事はありません> |
| 海外感染症情報 | 鳥インフルエンザ - カンボジアにおける状況 / 鳥インフルエンザ - エジプトにおける状況 |
| 感染症の話 | <今週はお休みです> |

詳細は国立感染症研究所感染症情報センターのホームページをご覧ください。 <http://www.idsc.nih.go.jp>

全数届出の感染症(福井県)

1類感染症:報告はありませんでした。

2類感染症:結核4名の報告がありました。

(なお、結核は第32週に1名の報告がありました。)

3類感染症:腸管出血性大腸菌感染症1名の報告がありました(下表参照)。

4類感染症:報告はありませんでした。

5類感染症全数把握対象:報告はありませんでした。

| | | |
|--------------|--------------------------|----------------|
| 疾病名 | 腸管出血性大腸菌感染症(3類感染症) | |
| 患者 | 女児 1名 | |
| 主な症状 | 下痢 | |
| 感染原因・感染経路 | 調査中 | |
| 平成23年 | 福井県 | 有症者 14名、無症者 4名 |
| | 全国 | 2,084名(8月7日現在) |
| 平成22年同時期届出累計 | 有症者 17名、無症者 2名、全国 1,910名 | |

福井県感染症発生動向調査

[定点報告:五類感染症(週報分)] 平成23年 第33週 平成23年8月15日(月)～平成23年8月21日(日)

| 定点種別 (定点数) | 保健所 病名 | 福井 | 坂井 | 二州 | 若狭 | 奥越 | 丹南 | 計 | 前週 | 全国(32週) |
|---------------------|------------------------------|---------|--------|---------|--------|--------|---------|---------|----------|------------|
| インフル エンザ (32) | インフルエンザ (鳥インフルエンザ を除く) | | | | | | | | | 74 0.02 |
| 小児科 (22) | RSウイルス感 染症 | 5 0.71 | 1 0.33 | | | | 1 0.20 | 7 0.32 | 1 0.05 | 838 0.28 |
| | 咽頭結膜熱 | 1 0.14 | | 1 0.33 | | 4 2.00 | | 6 0.27 | 18 0.82 | 1337 0.45 |
| | A群溶血性レンサ 球菌咽頭炎 | 4 0.57 | 2 0.67 | 2 0.67 | | 8 4.00 | 10 2.00 | 26 1.18 | 20 0.91 | 1780 0.59 |
| | 感染性胃腸炎 | 47 6.71 | 7 2.33 | 7 2.33 | 1 0.50 | 1 0.50 | 25 5.00 | 88 4.00 | 113 5.14 | 6722 2.24 |
| | 水痘 | 9 1.29 | 1 0.33 | 7 2.33 | 1 0.50 | | 5 1.00 | 23 1.05 | 29 1.32 | 1868 0.62 |
| | 手足口病 | 19 2.71 | 8 2.67 | 10 3.33 | 6 3.00 | 7 3.50 | 9 1.80 | 59 2.68 | 78 3.55 | 17100 5.70 |
| | 伝染性紅斑 | | | | | | 1 0.20 | 1 0.05 | 4 0.18 | 1306 0.44 |
| | 突発性発しん | 4 0.57 | | 2 0.67 | 2 1.00 | 1 0.50 | 4 0.80 | 13 0.59 | 14 0.64 | 1798 0.60 |
| | 百日咳 | | | | | | | | | 96 0.03 |
| | ヘルパンギーナ | 14 2.00 | 1 0.33 | 3 1.00 | 8 4.00 | 1 0.50 | 6 1.20 | 33 1.50 | 22 1.00 | 9643 3.21 |
| | 流行性耳下腺 炎 | | | | | | 1 0.20 | 1 0.05 | 5 0.23 | 2343 0.78 |
| 眼科 (3) | 急性出血性結膜 炎 | | * | * | * | * | | | | 171 0.27 |
| | 流行性角結膜 炎 | 3 1.50 | | | | | | 3 1.00 | | 414 0.65 |
| 基幹 (6) | 細菌性髄膜炎 | 1 0.50 | | | | | | 1 0.17 | | 11 0.02 |
| | 無菌性髄膜炎 | | | | | | | | | 21 0.05 |
| | マイコプラズマ肺 炎 | 3 1.50 | | | | | | 3 0.50 | 1 0.17 | 320 0.70 |
| | クラミジア肺炎(オム 病は除く) | | | | | | | | | 20 0.04 |

インフルエンザは、小児科定点+内科定点

細字は定点当たり患者数

(注) 印は、平成15年11月5日以降届出対象疾患。

*欄には定点はありません

福井県感染症発生動向調査(定点報告:五類感染症)

平成23年第33週 平成23年8月15日(月)～平成23年8月21日(日)

| インフルエンザ 定点 | インフルエンザ(鳥インフルエンザを除く) | 小児科 定点 | RSウイルス 感染症 | 咽頭結 膜熱 | A群溶 血性レ ンサ球 菌咽頭 炎 | 感染性 胃腸炎 | 水痘 | 手足口 病 | 伝染性 紅斑 | 突発性 発しん | 百日咳 | ヘルパ ンギー ナ | 流行性 耳下腺 炎 | 眼科・基幹 定点 | 急性出血 性結膜炎 | 流行性角 結膜炎 | 細菌性髄 膜炎 | 無菌性髄 膜炎 | マイコプラ ズマ肺炎 | クラミジア 肺炎(オウ ム病を除 く) | |
|---------------|----------------------|-----------|---------------|-----------|-------------------------------|------------|------|----------|-----------|------------|-----|-----------------|-----------------|-------------|--------------|-------------|------------|------------|---------------|------------------------------|-----|
| ～5ヶ月 | | ～5ヶ月 | 4 | | | 2 | 2 | | | 2 | | 1 | | ～5ヶ月 | | | | | | | |
| ～11ヶ月 | | ～11ヶ月 | 1 | | | 10 | 2 | 8 | | 5 | | 7 | | ～11ヶ月 | | | | | | | |
| 1歳 | | 1歳 | 1 | 2 | 1 | 13 | 4 | 19 | 1 | 5 | | 14 | | 1歳 | | | | | | | |
| 2歳 | | 2歳 | | 2 | 2 | 8 | 3 | 10 | | 1 | | 4 | | 2歳 | | | | | | | |
| 3歳 | | 3歳 | | | 3 | 6 | 6 | 5 | | | | 2 | 1 | 3歳 | | | | | | | |
| 4歳 | | 4歳 | | 1 | 3 | 7 | 2 | 6 | | | | 3 | | 4歳 | | | | | | | |
| 5歳 | | 5歳 | 1 | | 8 | 6 | 3 | 1 | | | | 1 | | 5歳 | | | | | | | |
| 6歳 | | 6歳 | | 1 | 3 | 3 | 1 | 4 | | | | | | 6歳 | | | | | | | |
| 7歳 | | 7歳 | | | | 6 | | 3 | | | | | | 7歳 | | | | | | 1 | |
| 8歳 | | 8歳 | | | 1 | 1 | | 1 | | | | 1 | | 8歳 | | | | | | | |
| 9歳 | | 9歳 | | | 2 | 3 | | 1 | | | | | | 9歳 | | | | | | | |
| 10～14歳 | | 10～14歳 | | | 2 | 15 | | 1 | | | | | | 10～14歳 | | | | | | 1 | |
| 15～19歳 | | 15～19歳 | | | | 3 | | | | | | | | 15～19歳 | | 1 | | | | 1 | |
| 20～29歳 | | 20歳以上 | | | 1 | 5 | | | | | | | | 20～29歳 | | 1 | | | | | |
| 30～39歳 | | | | | | | | | | | | | | 30～39歳 | | | 1 | | | | |
| 40～49歳 | | | | | | | | | | | | | | 40～49歳 | | | | | | | |
| 50～59歳 | | | | | | | | | | | | | | 50～59歳 | | | | | | | |
| 60～69歳 | | | | | | | | | | | | | | 60～69歳 | | 1 | | | | | |
| 70～79歳 | | | | | | | | | | | | | | 70歳以上 | | | | | | | |
| 80歳以上 | | | | | | | | | | | | | | | | | | | | | |
| 合計 | | 合計 | 7 | 6 | 26 | 88 | 23 | 59 | 1 | 13 | | 33 | 1 | 合計 | | 3 | 1 | | | 3 | |
| 前期計 | | 前期計 | 1 | 18 | 20 | 113 | 29 | 78 | 4 | 14 | | 22 | 5 | 前期計 | | | | | | 1 | |
| 当期間/前期 | *** | 当期間/前期 | 7 | 0.33 | 1.3 | 0.78 | 0.79 | 0.76 | 0.25 | 0.93 | *** | 1.5 | 0.2 | 当期間/前期 | *** | *** | *** | *** | | 3 | *** |
| 増減数 | | 増減数 | 6 | -12 | 6 | -25 | -6 | -19 | -3 | -1 | | 11 | -4 | 増減数 | | 3 | 1 | | | 2 | |

(注) 印は、平成15年11月5日以降届出対象疾患

***は前期計が"0"のとき