

# 福井県感染症発生動向調査速報

<<平成23年>>

<週報> 第2週 (平成23年 1月10日 ~ 1月16日)

発行日: 平成23年1月19日

<月報> 12月 (平成22年12月 1日 ~ 12月31日)

発行: 福井県健康福祉部健康増進課

福井県衛生環境研究センター

kansen@erc.pref.fukui.jp

## 注目疾患の動向

1. 【今週の上位5疾患】 インフルエンザ280名(8.75名) 感染性胃腸炎237名(10.77名) A群溶血性レンサ球菌咽頭炎70名(3.18名) 水痘53名(2.41名) 突発性発しん21名(0.95名)  
( )内は定点当たり人数
2. 【報告数の多い疾患】 インフルエンザ(280名) 感染性胃腸炎(237名) A群溶血性レンサ球菌咽頭炎(70名) 水痘(53名) 突発性発しん(21名)
3. 【感染性胃腸炎】報告数は237名です。定点当たり報告数は増加しました(9.50名 10.77名)。地域別にみると、二州地区28.67名、福井地区10.71名、丹南地区8.20名、若狭地区8.00名、坂井地区6.00名、奥越地区0.50名の順となっています。
4. 【インフルエンザ】報告数は280名です。定点当たり報告数は増加しました(3.38名 8.75名)。地域別にみると、若狭地区13.00名、丹南地区12.50名、福井地区7.73名、二州地区7.00名、奥越地区5.67名、坂井地区3.67名の順となっています。
5. 【A群溶血性レンサ球菌咽頭炎】報告数は70名です。定点当たり報告数は増加しました(2.77名 3.18名)。地域別にみると、奥越地区10.00名、丹南地区4.80名、坂井地区2.67名、二州地区2.67名、福井地区1.43名の順となっています。
6. 【水痘】報告数は53名です。定点当たり報告数は減少しました(5.50名 2.41名)。地域別にみると、二州地区7.00名、奥越地区4.50名、福井地区2.00名、丹南地区1.20名、坂井地区1.00名の順となっています。

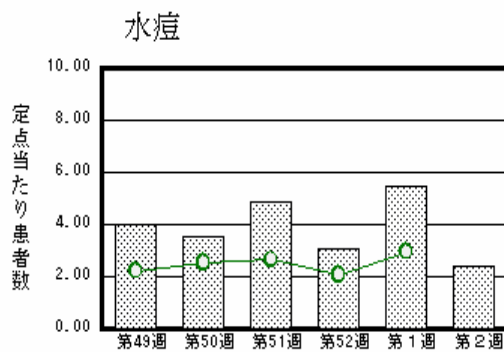
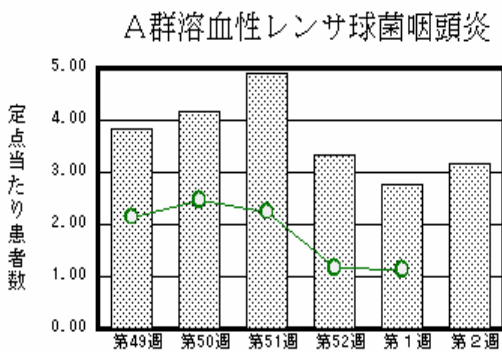
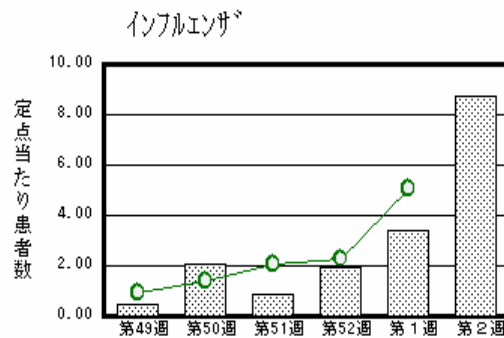
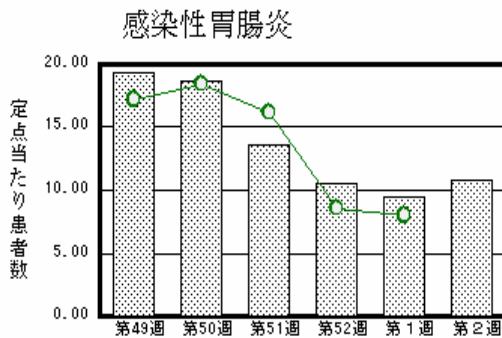

棒グラフは福井県、折れ線グラフは全国の数値を表しています。

各疾患の動向グラフについては福井県感染症情報のホームページをご覧ください。

## 感染症週報全国版の要点 2010年第51週号(12月20日~12月26日)、第52週号(12月27~1月2日)要点

|          |   |
|----------|---|
| 発生動向総覧   | <第51・52週> 第52週の伝染性紅斑の定点当たり報告数は減少したが、過去5年間の同時期と比較してやや多い/ その他最新動向 |
| 注目すべき感染症 | <インフルエンザ><br>第52週の定点当たり報告数は2.30となり、第42週以降11週連続で増加が続いている         |
| 病原体情報    | インフルエンザウイルス2010/11 シーズン   |
| 速報       | <今週は該当記事はありません>   |
| 海外感染症情報  | インフルエンザ/鳥インフルエンザ - エジプトにおける状況                                   |
| 感染症の話    | <今週はお休みです>  |

詳細は国立感染症研究所感染症情報センターのホームページをご覧ください。 <http://www.idsc.nih.go.jp>

全数届出の感染症(福井県)

- 1類感染症:報告はありませんでした。
- 2類感染症:報告はありませんでした。
- 3類感染症:報告はありませんでした。
- 4類感染症:レジオネラ症1名の報告がありました。
- 5類感染症全数把握対象:報告はありませんでした。

福井県感染症発生動向調査

[定点報告:五類感染症(週報分)]      平成23年 第2週      平成23年1月10日(月)～平成23年1月16日(日)

| 定点種別<br>(定点数)   | 保健所<br>病名                | 福井       | 坂井      | 二州       | 若狭       | 奥越       | 丹南        | 計         | 前週        | 全国(1週)     |
|-----------------|--------------------------|----------|---------|----------|----------|----------|-----------|-----------|-----------|------------|
| インフルエンザ<br>(32) | インフルエンザ<br>(鳥インフルエンザを除く) | 85 7.73  | 11 3.67 | 28 7.00  | 39 13.00 | 17 5.67  | 100 12.50 | 280 8.75  | 108 3.38  | 24841 5.06 |
| 小児科<br>(22)     | RSウイルス感染症                | 5 0.71   | 2 0.67  | 3 1.00   | 1 0.50   | 2 1.00   |           | 13 0.59   | 25 1.14   | 3033 0.97  |
|                 | 咽頭結膜熱                    | 3 0.43   | 5 1.67  | 2 0.67   |          | 2 1.00   | 2 0.40    | 14 0.64   | 19 0.86   | 1442 0.46  |
|                 | A群溶血性レンサ球菌咽頭炎            | 10 1.43  | 8 2.67  | 8 2.67   |          | 20 10.00 | 24 4.80   | 70 3.18   | 61 2.77   | 3556 1.13  |
|                 | 感染性胃腸炎                   | 75 10.71 | 18 6.00 | 86 28.67 | 16 8.00  | 1 0.50   | 41 8.20   | 237 10.77 | 209 9.50  | 25038 7.98 |
|                 | 水痘                       | 14 2.00  | 3 1.00  | 21 7.00  |          | 9 4.50   | 6 1.20    | 53 2.41   | 121 5.50  | 9287 2.96  |
|                 | 手足口病                     |          | 2 0.67  | 1 0.33   | 1 0.50   |          |           | 4 0.18    | 8 0.36    | 295 0.09   |
|                 | 伝染性紅斑                    | 6 0.86   | 2 0.67  | 1 0.33   |          |          | 7 1.40    | 16 0.73   | 13 0.59   | 1771 0.56  |
|                 | 突発性発しん                   | 7 1.00   | 1 0.33  | 5 1.67   | 1 0.50   | 1 0.50   | 6 1.20    | 21 0.95   | 8 0.36    | 1263 0.40  |
|                 | 百日咳                      |          |         |          |          |          |           |           |           | 63 0.02    |
|                 | ヘルパンギーナ                  |          |         |          |          |          |           |           |           | 60 0.02    |
| 流行性耳下腺炎         | 1 0.14                   |          | 8 2.67  | 1 0.50   |          |          | 10 0.45   | 12 0.55   | 4306 1.37 |            |
| 眼科<br>(3)       | 急性出血性結膜炎                 |          | *       | *        | *        | *        |           |           |           | 9 0.01     |
|                 | 流行性角結膜炎                  |          |         |          |          |          |           |           | 2 0.67    | 482 0.72   |
| 基幹<br>(6)       | 細菌性髄膜炎                   |          |         |          |          |          |           |           |           | 6 0.01     |
|                 | 無菌性髄膜炎                   |          | *       |          |          |          |           |           |           | 11 0.02    |
|                 | マイコプラズマ肺炎                | 1 0.50   |         |          | 1 1.00   |          |           | 2 0.33    | 1 0.17    | 194 0.43   |
|                 | クラミジア肺炎(オウム病は除く)         |          |         |          |          |          |           |           |           | 10 0.02    |

インフルエンザは、小児科定点+内科定点

細字は定点当たり患者数

(注) 印は、平成15年11月5日以降届出対象疾患。

\*欄には定点はありません

福井県感染症発生動向調査(定点報告:五類感染症)

平成23年第2週 平成23年1月10日(月)～平成23年1月16日(日)

| インフルエンザ<br>定点 | インフルエンザ(鳥インフルエンザを除く) | 小児科<br>定点 | RSウイルス<br>感染症 | 咽頭結<br>膜熱 | A群溶<br>血性レ<br>ンサ球<br>菌咽頭<br>炎 | 感染性<br>胃腸炎 | 水痘   | 手足口<br>病 | 伝染性<br>紅斑 | 突発性<br>発しん | 百日咳 | ヘルパ<br>ンギー<br>ナ | 流行性<br>耳下腺<br>炎 | 眼科・基幹<br>定点 | 急性出血<br>性結膜炎 | 流行性角<br>結膜炎 | 細菌性髄<br>膜炎 | 無菌性髄<br>膜炎 | マイコプラ<br>ズマ肺炎 | クラミジア<br>肺炎(オウ<br>ム病を除<br>く) |     |
|---------------|----------------------|-----------|---------------|-----------|-------------------------------|------------|------|----------|-----------|------------|-----|-----------------|-----------------|-------------|--------------|-------------|------------|------------|---------------|------------------------------|-----|
| ～5ヶ月          |                      | ～5ヶ月      | 4             |           |                               | 2          | 3    |          |           |            |     |                 |                 | ～5ヶ月        |              |             |            |            |               |                              |     |
| ～11ヶ月         | 8                    | ～11ヶ月     | 4             | 2         |                               | 17         | 1    |          |           | 9          |     |                 |                 | ～11ヶ月       |              |             |            |            |               |                              |     |
| 1歳            | 13                   | 1歳        | 3             | 4         | 5                             | 32         | 14   | 1        | 1         | 11         |     |                 |                 | 1歳          |              |             |            |            |               |                              |     |
| 2歳            | 11                   | 2歳        | 1             | 2         | 8                             | 27         | 15   | 2        | 3         | 1          |     |                 | 1               | 2歳          |              |             |            |            |               |                              |     |
| 3歳            | 20                   | 3歳        |               | 2         | 8                             | 26         | 11   |          | 2         |            |     |                 | 1               | 3歳          |              |             |            |            |               |                              |     |
| 4歳            | 23                   | 4歳        |               |           | 7                             | 23         | 3    | 1        | 1         |            |     |                 | 5               | 4歳          |              |             |            |            |               |                              |     |
| 5歳            | 10                   | 5歳        | 1             | 1         | 12                            | 19         | 2    |          | 4         |            |     |                 |                 | 5歳          |              |             |            |            |               | 1                            |     |
| 6歳            | 12                   | 6歳        |               | 2         | 9                             | 20         | 2    |          | 3         |            |     |                 | 1               | 6歳          |              |             |            |            |               |                              |     |
| 7歳            | 6                    | 7歳        |               |           | 5                             | 10         | 2    |          |           |            |     |                 | 1               | 7歳          |              |             |            |            |               |                              |     |
| 8歳            | 9                    | 8歳        |               |           | 2                             | 8          |      |          | 1         |            |     |                 |                 | 8歳          |              |             |            |            |               |                              |     |
| 9歳            | 12                   | 9歳        |               |           | 5                             | 12         |      |          | 1         |            |     |                 |                 | 9歳          |              |             |            |            |               |                              |     |
| 10～14歳        | 19                   | 10～14歳    |               |           | 7                             | 20         |      |          |           |            |     |                 | 1               | 10～14歳      |              |             |            |            |               |                              |     |
| 15～19歳        | 13                   | 15～19歳    |               | 1         |                               | 8          |      |          |           |            |     |                 |                 | 15～19歳      |              |             |            |            |               |                              |     |
| 20～29歳        | 51                   | 20歳以上     |               |           | 2                             | 13         |      |          |           |            |     |                 |                 | 20～29歳      |              |             |            |            |               |                              |     |
| 30～39歳        | 32                   |           |               |           |                               |            |      |          |           |            |     |                 |                 | 30～39歳      |              |             |            |            |               |                              |     |
| 40～49歳        | 17                   |           |               |           |                               |            |      |          |           |            |     |                 |                 | 40～49歳      |              |             |            |            |               |                              |     |
| 50～59歳        | 17                   |           |               |           |                               |            |      |          |           |            |     |                 |                 | 50～59歳      |              |             |            |            |               |                              |     |
| 60～69歳        | 3                    |           |               |           |                               |            |      |          |           |            |     |                 |                 | 60～69歳      |              |             |            |            |               |                              | 1   |
| 70～79歳        | 3                    |           |               |           |                               |            |      |          |           |            |     |                 |                 | 70歳以上       |              |             |            |            |               |                              |     |
| 80歳以上         | 1                    |           |               |           |                               |            |      |          |           |            |     |                 |                 |             |              |             |            |            |               |                              |     |
| 合計            | 280                  | 合計        | 13            | 14        | 70                            | 237        | 53   | 4        | 16        | 21         |     |                 | 10              | 合計          |              |             |            |            |               |                              | 2   |
| 前期計           | 108                  | 前期計       | 25            | 19        | 61                            | 209        | 121  | 8        | 13        | 8          |     |                 | 12              | 前期計         |              | 2           |            |            |               |                              | 1   |
| 当期間/前期        | 2.59                 | 当期間/前期    | 0.52          | 0.74      | 1.15                          | 1.13       | 0.44 | 0.5      | 1.23      | 2.63       | *** | ***             | 0.83            | 当期間/前期      | ***          |             | ***        | ***        |               | 2                            | *** |
| 増減数           | 172                  | 増減数       | -12           | -5        | 9                             | 28         | -68  | -4       | 3         | 13         |     |                 | -2              | 増減数         |              | -2          |            |            |               |                              | 1   |

(注) 印は、平成15年11月5日以降届出対象疾患

\*\*\*は前期計が"0"のとき

福井県感染症発生動向調査(定点報告:五類感染症月報分)

平成22年12月

[患者数:人]

|        | STD<br>定点数 | 性器クラミジア |     | 性器ヘルペス |    | 尖圭コンジローマ |     | 淋菌感染症 |     | 合計 |   | 基幹<br>定点数 | メチシリン耐性黄色ブドウ球菌感染症 | ペニシリン耐性肺炎球菌感染症 | 薬剤耐性緑膿菌感染症 | 合計   |
|--------|------------|---------|-----|--------|----|----------|-----|-------|-----|----|---|-----------|-------------------|----------------|------------|------|
|        |            | 男       | 女   | 男      | 女  | 男        | 女   | 男     | 女   | 男  | 女 |           |                   |                |            |      |
| 福井     | 2          | 1       | 2   |        |    | 1        |     | 1     |     | 3  | 2 | 2         |                   |                |            |      |
| 坂井     | 1          |         |     | 1      |    |          |     |       |     | 1  |   | 0         |                   |                |            |      |
| 二州     | 1          |         | 4   |        |    |          |     |       |     |    | 4 | 1         |                   |                |            |      |
| 若狭     | 0          |         |     |        |    |          |     |       |     |    |   | 1         |                   |                |            |      |
| 奥越     | 0          |         |     |        |    |          |     |       |     |    |   | 1         |                   |                |            |      |
| 丹南     | 0          |         |     |        |    |          |     |       |     |    |   | 1         |                   |                |            |      |
| 合計     | 4          | 1       | 6   | 1      |    | 1        |     | 1     |     | 4  | 6 | 6         | 26                | 30             |            | 56   |
| 前期計    | 5          | 1       |     | 2      | 1  |          |     | 1     |     | 4  | 1 | 6         | 35                | 24             |            | 59   |
| 当期間/前期 |            | 1       | *** | 0.5    |    | ***      | *** | 1     | *** | 1  | 6 |           | 0.74              | 1.25           | ***        | 0.95 |
| 増減数    |            |         | 6   | -1     | -1 | 1        |     |       |     |    | 5 |           | -9                | 6              |            | -3   |

[定点当たり患者数:人/定点]

|       | STD<br>定点数 | 性器クラミジア |      | 性器ヘルペス |      | 尖圭コンジローマ |      | 淋菌感染症 |      | 合計   |      | 基幹<br>定点数 | メチシリン耐性黄色ブドウ球菌感染症 | ペニシリン耐性肺炎球菌感染症 | 薬剤耐性緑膿菌感染症 | 合計   |
|-------|------------|---------|------|--------|------|----------|------|-------|------|------|------|-----------|-------------------|----------------|------------|------|
|       |            | 男       | 女    | 男      | 女    | 男        | 女    | 男     | 女    | 男    | 女    |           |                   |                |            |      |
| 福井    | 2          | 0.50    | 1.00 |        |      | 0.50     |      | 0.50  |      | 1.50 | 1.00 | 2         |                   |                |            |      |
| 坂井    | 1          |         |      | 1.00   |      |          |      |       |      | 1.00 |      | 0         |                   |                |            |      |
| 二州    | 1          |         | 4.00 |        |      |          |      |       |      |      | 4.00 | 1         |                   |                |            |      |
| 若狭    | 0          |         |      |        |      |          |      |       |      |      |      | 1         |                   |                |            |      |
| 奥越    | 0          |         |      |        |      |          |      |       |      |      |      | 1         |                   |                |            |      |
| 丹南    | 0          |         |      |        |      |          |      |       |      |      |      | 1         |                   |                |            |      |
| 合計    | 4          | 0.25    | 1.50 | 0.25   |      | 0.25     |      | 0.25  |      | 1.00 | 1.50 | 6         | 4.33              | 5.00           |            | 9.33 |
| 全国12月 | 967        | 0.95    | 1.04 | 0.31   | 0.42 | 0.22     | 0.17 | 0.68  | 0.16 | 2.16 | 1.79 | 468       | 3.80              | 1.19           | 0.10       | 5.09 |

[年齢階層別患者数:人]

|         | STD | 性器クラミジア |     | 性器ヘルペス |    | 尖圭コンジローマ |     | 淋菌感染症 |     | 合計 |   | 基幹 | メチシリン耐性黄色ブドウ球菌感染症 | ペニシリン耐性肺炎球菌感染症 | 薬剤耐性緑膿菌感染症 | 合計   |
|---------|-----|---------|-----|--------|----|----------|-----|-------|-----|----|---|----|-------------------|----------------|------------|------|
|         |     | 男       | 女   | 男      | 女  | 男        | 女   | 男     | 女   | 男  | 女 |    |                   |                |            |      |
| 0歳      |     |         |     |        |    |          |     |       |     |    |   |    |                   | 1              |            | 1    |
| 1歳~4歳   |     |         |     |        |    |          |     |       |     |    |   |    | 3                 | 18             |            | 21   |
| 5歳~9歳   |     |         |     |        |    |          |     |       |     |    |   |    | 1                 | 3              |            | 4    |
| 10歳~14歳 |     |         |     |        |    |          |     |       |     |    |   |    |                   |                |            |      |
| 15歳~19歳 |     |         |     |        |    |          |     |       |     |    |   |    |                   |                |            |      |
| 20歳~24歳 |     |         |     |        |    |          |     |       |     |    |   |    |                   | 2              |            | 2    |
| 25歳~29歳 |     |         | 3   |        |    |          |     | 1     |     | 1  | 3 |    |                   | 1              |            | 1    |
| 30歳~34歳 |     |         | 1   | 1      |    |          |     |       |     | 1  | 1 |    |                   | 1              |            | 1    |
| 35歳~39歳 |     |         | 2   |        |    |          |     |       |     |    | 2 |    |                   | 1              |            | 1    |
| 40歳~44歳 |     | 1       |     |        |    |          |     |       |     | 1  |   |    | 2                 |                |            | 2    |
| 45歳~49歳 |     |         |     |        |    |          |     |       |     |    |   |    |                   |                |            |      |
| 50歳~54歳 |     |         |     |        |    | 1        |     |       |     | 1  |   |    |                   |                |            |      |
| 55歳~59歳 |     |         |     |        |    |          |     |       |     |    |   |    | 2                 |                |            | 2    |
| 60歳~64歳 |     |         |     |        |    |          |     |       |     |    |   |    | 1                 |                |            | 1    |
| 65歳~69歳 |     |         |     |        |    |          |     |       |     |    |   |    | 4                 |                |            | 4    |
| 70歳以上   |     |         |     |        |    |          |     |       |     |    |   |    | 13                | 3              |            | 16   |
| 合計      |     | 1       | 6   | 1      |    | 1        |     | 1     |     | 4  | 6 |    | 26                | 30             |            | 56   |
| 前期計     |     | 1       |     | 2      | 1  |          |     | 1     |     | 4  | 1 |    | 35                | 24             |            | 59   |
| 当期間/前期  |     | 1       | *** | 0.5    |    | ***      | *** | 1     | *** | 1  | 6 |    | 0.74              | 1.25           | ***        | 0.95 |
| 増減数     |     |         | 6   | -1     | -1 | 1        |     |       |     |    | 5 |    | -9                | 6              |            | -3   |

\*\*\*は前期計が 0 のとき