

福井県感染症発生動向調査速報

<<平成22年>>

<週報> 第50週 (平成22年12月13日～12月19日)

発行日：平成22年12月22日

発行：福井県健康福祉部健康増進課
福井県衛生環境研究センター
kansen@erc.pref.fukui.jp

注目疾患の動向

- 【今週の上位5疾患】 感染性胃腸炎411名(18.68名) RSウイルス感染症109名(4.95名) A群溶血性レンサ球菌咽頭炎92名(4.18名) 水痘78名(3.55名) インフルエンザ64名(2.06名)
()内は定点当たり人数
- 【報告数の多い疾患】 感染性胃腸炎(411名) RSウイルス感染症(109名) A群溶血性レンサ球菌咽頭炎(92名) 水痘(78名) インフルエンザ(64名)
- 【感染性胃腸炎】報告数は411名です。定点当たり報告数は減少しました(19.27名 18.68名)。地域別にみると、二州地区26.67名、丹南地区24.40名、福井地区20.14名、坂井地区14.67名、奥越地区7.50名、若狭地区4.50名の順となっています。
- 【RSウイルス感染症】報告数は109名です。定点当たり報告数は増加しました(4.73名 4.95名)。地域別にみると、奥越地区17.50名、福井地区6.57名、坂井地区5.00名、丹南地区1.60名、若狭地区1.50名、二州地区0.67名の順となっています。
- 【A群溶血性レンサ球菌咽頭炎】報告数は92名です。定点当たり報告数は増加しました(3.82名 4.18名)。地域別にみると、丹南地区8.40名、奥越地区5.50名、坂井地区3.00名、福井地区2.86名、二州地区2.67名、若狭地区1.00名の順となっています。
- 【水痘】報告数は78名です。定点当たり報告数は減少しました(4.00名 3.55名)。地域別にみると、奥越地区8.00名、坂井地区4.33名、二州地区4.00名、福井地区3.14名、丹南地区2.60名、若狭地区1.00名の順となっています。

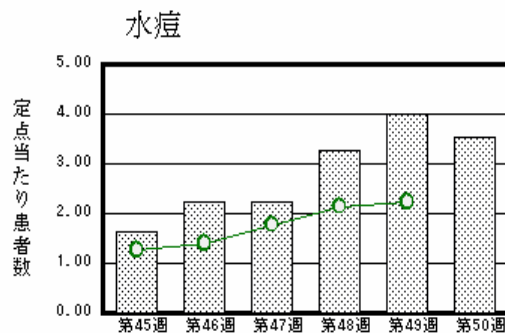
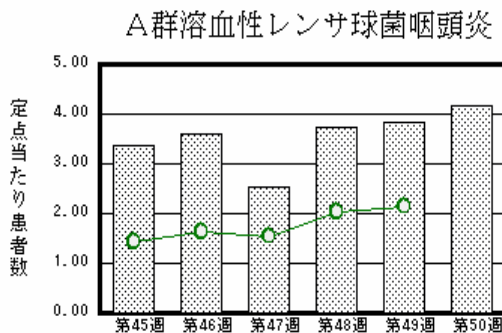
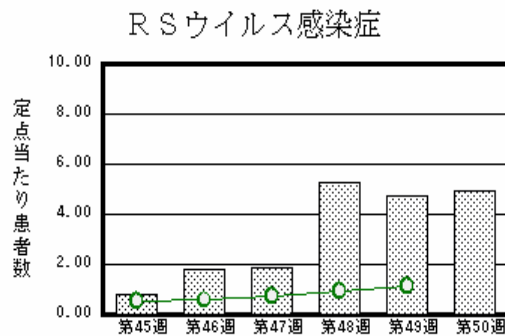
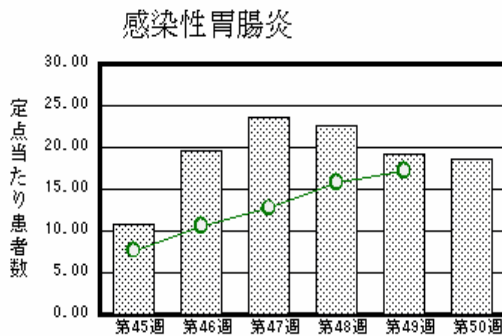

棒グラフは福井県、折れ線グラフは全国の数値を表しています。

各疾患の動向グラフについては福井県感染症情報のホームページをご覧ください。

感染症週報全国版の要点

2010年第48週号(11月29日～12月5日)要点

| | |
|----------|---|
| 発生動向総覧 | <第48週> 水痘の定点当たり報告数は第43週以降増加が続いており、過去5年間の同時期と比較してかなり多い/その他最新動向 |
| 注目すべき感染症 | <感染性胃腸炎> 第48週の定点当たり報告数は15.84となり、第42週以降増加が続いている |
| 病原体情報 | インフルエンザウイルス2010/11 シーズン |
| 速報 | 輸入回帰熱の一例 |
| 海外感染症情報 | <今週は該当記事はありません> |
| 感染症の話 | <今週はお休みです> |

詳細は国立感染症研究所感染症情報センターのホームページをご覧ください。 <http://www.idsc.nih.go.jp>

全数届出の感染症(福井県)

- 1類感染症:報告はありませんでした。
- 2類感染症:結核1名の報告がありました。
(なお、結核は第47週に1名、48週に1名、49週に1名の報告がありました。)
- 3類感染症:報告はありませんでした。
- 4類感染症:報告はありませんでした。
- 5類感染症全数把握対象:後天性免疫不全症候群1名の報告がありました。

福井県感染症発生動向調査

[定点報告:五類感染症(週報分)] 平成22年 第50週 平成22年12月13日(月)~平成22年12月19日(日)

| 定点種別 (定点数) | 保健所 病名 | 福井 | 坂井 | 二州 | 若狭 | 奥越 | 丹南 | 計 | 前週 | 全国(49週) |
|-----------------|--------------------------|-----------|----------|----------|--------|----------|-----------|-----------|-----------|-------------|
| インフルエンザ (31) | インフルエンザ (鳥インフルエンザを除く) | 6 0.55 | | | 1 0.33 | | 57 8.14 | 64 2.06 | 15 0.48 | 4480 0.93 |
| 小児科 (22) | RSウイルス感染症 | 46 6.57 | 15 5.00 | 2 0.67 | 3 1.50 | 35 17.50 | 8 1.60 | 109 4.95 | 104 4.73 | 3448 1.13 |
| | 咽頭結膜熱 | 3 0.43 | | 5 1.67 | | | 3 0.60 | 11 0.50 | 9 0.41 | 1789 0.59 |
| | A群溶血性レンサ球菌咽頭炎 | 20 2.86 | 9 3.00 | 8 2.67 | 2 1.00 | 11 5.50 | 42 8.40 | 92 4.18 | 84 3.82 | 6524 2.15 |
| | 感染性胃腸炎 | 141 20.14 | 44 14.67 | 80 26.67 | 9 4.50 | 15 7.50 | 122 24.40 | 411 18.68 | 424 19.27 | 52345 17.23 |
| | 水痘 | 22 3.14 | 13 4.33 | 12 4.00 | 2 1.00 | 16 8.00 | 13 2.60 | 78 3.55 | 88 4.00 | 6774 2.23 |
| | 手足口病 | 3 0.43 | | 1 0.33 | | | 1 0.20 | 5 0.23 | 7 0.32 | 771 0.25 |
| | 伝染性紅斑 | 5 0.71 | 2 0.67 | | | | 1 0.50 | 3 0.60 | 21 0.95 | 1575 0.52 |
| | 突発性発しん | 1 0.14 | | 1 0.33 | 2 1.00 | 2 1.00 | 2 0.40 | 8 0.36 | 15 0.68 | 1621 0.53 |
| | 百日咳 | | | | | | | | 2 0.09 | 81 0.03 |
| | ヘルパンギーナ | | | | | | | | | 152 0.05 |
| | 流行性耳下腺炎 | 2 0.29 | | 5 1.67 | | | | 7 0.32 | 7 0.32 | 3938 1.30 |
| 眼科 (3) | 急性出血性結膜炎 | | * | * | * | * | | | | 12 0.02 |
| | 流行性角結膜炎 | 1 0.50 | | | | | 1 1.00 | 2 0.67 | 1 0.33 | 541 0.80 |
| 基幹 (6) | 細菌性髄膜炎 | | | | | | | | | 7 0.02 |
| | 無菌性髄膜炎 | | * | | | | | | | 16 0.03 |
| | マイコプラズマ肺炎 | 1 0.50 | | | | | | 1 0.17 | 1 0.17 | 285 0.62 |
| | クラミジア肺炎(オウム病は除く) | | | | | | | | | 23 0.05 |

インフルエンザは、小児科定点+内科定点

細字は定点当たり患者数

(注) 印は、平成15年11月5日以降届出対象疾患。

*欄には定点はありません

福井県感染症発生動向調査(定点報告:五類感染症)

平成22年第50週 平成22年12月13日(月)～平成22年12月19日(日)

| インフルエンザ 定点 | インフルエンザ(鳥インフルエンザを除く) | 小児科 定点 | RSウイルス 感染症 | 咽頭結 膜熱 | A群溶 血性レ ンサ球 菌咽頭 炎 | 感染性 胃腸炎 | 水痘 | 手足口 病 | 伝染性 紅斑 | 突発性 発しん | 百日咳 | ヘルパ ンギー ナ | 流行性 耳下腺 炎 | 眼科・基幹 定点 | 急性出血 性結膜炎 | 流行性角 結膜炎 | 細菌性髄 膜炎 | 無菌性髄 膜炎 | マイコプラ ズマ肺炎 | クラミジア 肺炎(オウ ム病を除 く) | |
|---------------|----------------------|-----------|---------------|-----------|-------------------------------|------------|------|----------|-----------|------------|-----|-----------------|-----------------|-------------|--------------|-------------|------------|------------|---------------|------------------------------|-----|
| ～5ヶ月 | | ～5ヶ月 | 22 | | | 2 | 4 | | | | | | | ～5ヶ月 | | | | | | | |
| ～11ヶ月 | | ～11ヶ月 | 20 | 1 | | 22 | 3 | | | 4 | | | | ～11ヶ月 | | | | | | | |
| 1歳 | 2 | 1歳 | 38 | 1 | 1 | 67 | 15 | 2 | 1 | 3 | | | 1 | 1歳 | | | | | | | |
| 2歳 | | 2歳 | 20 | | | 5 | 36 | 18 | | 1 | | | | 2歳 | | | | | | | |
| 3歳 | | 3歳 | 5 | 2 | 9 | 46 | 11 | 1 | | | | | 2 | 3歳 | | | | | | | |
| 4歳 | 4 | 4歳 | 3 | 4 | 11 | 38 | 10 | 1 | 5 | | | | 1 | 4歳 | | | | | | | |
| 5歳 | 3 | 5歳 | 1 | 1 | 16 | 36 | 7 | 1 | 2 | | | | | 5歳 | | | | | | | |
| 6歳 | 12 | 6歳 | | | | 14 | 19 | 3 | | 2 | | | 1 | 6歳 | | | | | | | |
| 7歳 | 15 | 7歳 | | 1 | 12 | 29 | 1 | | | | | | 1 | 7歳 | | | | | | | |
| 8歳 | 10 | 8歳 | | | 8 | 19 | 3 | | | | | | | 8歳 | | | | | | | |
| 9歳 | 4 | 9歳 | | 1 | 5 | 15 | 1 | | 1 | | | | | 9歳 | | | | | | | |
| 10～14歳 | 8 | 10～14歳 | | | 10 | 53 | 2 | | | | | | 1 | 10～14歳 | | | | | | | |
| 15～19歳 | 1 | 15～19歳 | | | | 6 | | | | | | | | 15～19歳 | | | | | | | |
| 20～29歳 | | 20歳以上 | | | 1 | 23 | | | | | | | | 20～29歳 | | 1 | | | | 1 | |
| 30～39歳 | 3 | | | | | | | | | | | | | 30～39歳 | | | | | | | |
| 40～49歳 | | | | | | | | | | | | | | 40～49歳 | | | | | | | |
| 50～59歳 | 2 | | | | | | | | | | | | | 50～59歳 | | | | | | | |
| 60～69歳 | | | | | | | | | | | | | | 60～69歳 | | 1 | | | | | |
| 70～79歳 | | | | | | | | | | | | | | 70歳以上 | | | | | | | |
| 80歳以上 | | | | | | | | | | | | | | | | | | | | | |
| 合計 | 64 | 合計 | 109 | 11 | 92 | 411 | 78 | 5 | 11 | 8 | | | 7 | 合計 | | 2 | | | | 1 | |
| 前期計 | 15 | 前期計 | 104 | 9 | 84 | 424 | 88 | 7 | 21 | 15 | 2 | | 7 | 前期計 | | 1 | | | | 1 | |
| 当期間/前期 | 4.27 | 当期間/前期 | 1.05 | 1.22 | 1.1 | 0.97 | 0.89 | 0.71 | 0.52 | 0.53 | | *** | 1 | 当期間/前期 | *** | 2 | *** | *** | | 1 | *** |
| 増減数 | 49 | 増減数 | 5 | 2 | 8 | -13 | -10 | -2 | -10 | -7 | -2 | | | 増減数 | | 1 | | | | | |

(注) 印は、平成15年11月5日以降届出対象疾患

***は前期計が"0"のとき