

福井県感染症発生動向調査速報

<<平成22年>>

<週報> 第46週 (平成22年11月15日～11月21日)

発行日：平成22年11月25日

発行：福井県健康福祉部健康増進課
福井県衛生環境研究センター
kansen@erc.pref.fukui.jp

注目疾患の動向

- 【今週の上位5疾患】 感染性胃腸炎430名(19.55名) A群溶血性レンサ球菌咽頭炎79名(3.59名) 水痘49名(2.23名) RSウイルス感染症40名(1.82名) 流行性角結膜炎2名(0.67名)
()内は定点当たり人数
- 【報告数の多い疾患】 感染性胃腸炎(430名) A群溶血性レンサ球菌咽頭炎(79名) 水痘(49名) RSウイルス感染症(40名) 突発性発しん(13名)
- 【感染性胃腸炎】報告数は430名です。定点当たり報告数は増加しました(10.82名 19.55名)。地域別にみると、福井地区31.57名、丹南地区25.20名、二州地区15.67名、坂井地区11.33名、奥越地区1.00名の順となっています。
- 【A群溶血性レンサ球菌咽頭炎】報告数は79名です。定点当たり報告数は増加しました(3.36名 3.59名)。地域別にみると、奥越地区9.00名、丹南地7.20名、二州地区3.33名、坂井地区2.67名、福井地区1.00名の順となっています。
- 【水痘】報告数は49名です。定点当たり報告数は増加しました(1.64名 2.23名)。地域別にみると、奥越地区13.00名、坂井地区2.00名、丹南地区2.00名、二州地区1.00名、福井地区0.57名の順となっています。
- 【RSウイルス感染症】報告数は40名です。定点当たり報告数は増加しました(0.77名 1.82名)。地域別にみると、奥越地区5.00名、福井地区3.14名、坂井地区1.33名、丹南地区0.60名、二州地区0.33名の順となっています。

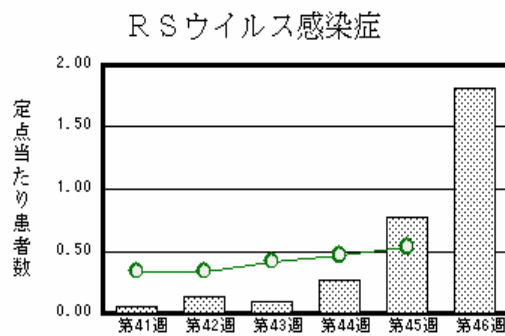
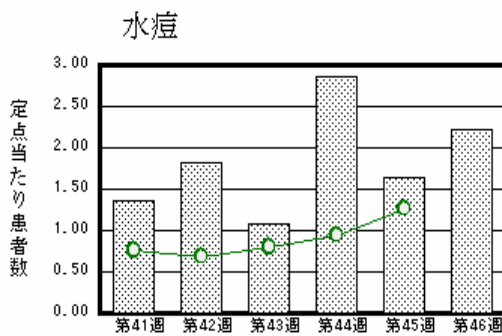
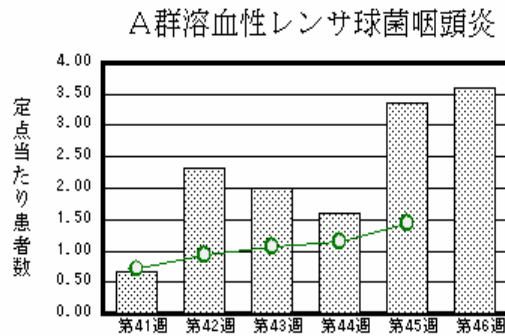
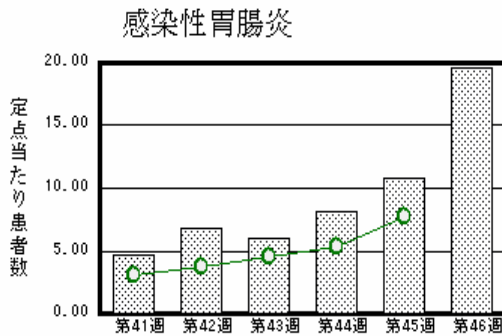

棒グラフは福井県、折れ線グラフは全国の数値を表しています。

各疾患の動向グラフについては福井県感染症情報のホームページをご覧ください。

感染症週報全国版の要点

2010年第44週号(11月1日～11月7日)要点

| | |
|----------|---|
| 発生動向総覧 | <第44週> A群溶血性レンサ球菌咽頭炎の定点当たり報告数は3週連続で増加した / その他最新動向 |
| 注目すべき感染症 | <感染性胃腸炎> 第44週の定点当たり報告数は5.31となり、第42週以降3週連続して増加がみられている |
| 病原体情報 | インフルエンザウイルス2010/11 シーズン |
| 速報 | 細菌性赤痢菌患者の広域散発発生について(通知) |
| 海外感染症情報 | インフルエンザ / コンゴ共和国におけるポリオ |
| 感染症の話 | <今週はお休みです> |

詳細は国立感染症研究所感染症情報センターのホームページをご覧ください。 <http://www.idsc.nih.go.jp>

全数届出の感染症(福井県)

1類感染症:報告はありませんでした。

2類感染症:結核2名の報告がありました。

(なお、結核は第44週に1名、第45週に2名の報告がありました。)

4類感染症:報告はありませんでした。

5類感染症全数把握対象:報告はありませんでした。

福井県感染症発生動向調査

[定点報告:五類感染症(週報分)] 平成22年 第46週 平成22年11月15日(月)~平成22年11月21日(日)

| 定点種別 (定点数) | 保健所 病名 | 福井 | 坂井 | 二州 | 若狭 | 奥越 | 丹南 | 計 | 前週 | 全国(45週) |
|---------------------|------------------------------|-----------|----------|----------|--------|----------|-----------|-----------|-----------|------------|
| インフル インザ (32) | インフルエンザ (鳥インフルエンザ を除く) | 1 0.09 | | | 1 0.33 | | 1 0.13 | 3 0.09 | 7 0.22 | 1216 0.25 |
| 小児科 (22) | RSウイルス感 染症 | 22 3.14 | 4 1.33 | 1 0.33 | | 10 5.00 | 3 0.60 | 40 1.82 | 17 0.77 | 1603 0.53 |
| | 咽頭結膜熱 | 1 0.14 | 2 0.67 | | | 4 2.00 | 5 1.00 | 12 0.55 | 6 0.27 | 946 0.31 |
| | A群溶血性レンサ 球菌咽頭炎 | 7 1.00 | 8 2.67 | 10 3.33 | | 18 9.00 | 36 7.20 | 79 3.59 | 74 3.36 | 4359 1.44 |
| | 感染性胃腸炎 | 221 31.57 | 34 11.33 | 47 15.67 | | 2 1.00 | 126 25.20 | 430 19.55 | 238 10.82 | 23366 7.70 |
| | 水痘 | 4 0.57 | 6 2.00 | 3 1.00 | | 26 13.00 | 10 2.00 | 49 2.23 | 36 1.64 | 3842 1.27 |
| | 手足口病 | 2 0.29 | 1 0.33 | 4 1.33 | 1 0.50 | | 4 0.80 | 12 0.55 | 12 0.55 | 1045 0.34 |
| | 伝染性紅斑 | 1 0.14 | 3 1.00 | | | 3 1.50 | | 7 0.32 | 5 0.23 | 930 0.31 |
| | 突発性発しん | 2 0.29 | | 4 1.33 | | 4 2.00 | 3 0.60 | 13 0.59 | 10 0.45 | 1646 0.54 |
| | 百日咳 | | | | | | | | 1 0.05 | 86 0.03 |
| | ヘルパンギーナ | | | 6 2.00 | | | | 6 0.27 | 3 0.14 | 185 0.06 |
| 流行性耳下腺 炎 | | | 5 1.67 | 1 0.50 | | 1 0.20 | 7 0.32 | 7 0.32 | 3688 1.22 | |
| 眼科 (3) | 急性出血性結膜 炎 | | * | * | * | * | | | | 9 0.01 |
| | 流行性角結膜 炎 | | | | | | 2 2.00 | 2 0.67 | 1 0.33 | 412 0.61 |
| 基幹 (6) | 細菌性髄膜炎 | | | | | | | | | 15 0.03 |
| | 無菌性髄膜炎 | 1 0.50 | | | | | | 1 0.17 | | 12 0.03 |
| | マイコプラズマ肺 炎 | 1 0.50 | | | | | | 1 0.17 | 3 0.50 | 334 0.72 |
| | クラミジア肺炎(オム 病は除く) | | | | | | | | | 22 0.05 |

インフルエンザは、小児科定点+内科定点

細字は定点当たり患者数

(注) 印は、平成15年11月5日以降届出対象疾患。

*欄には定点はありません

福井県感染症発生動向調査(定点報告:五類感染症)

平成22年第46週 平成22年11月15日(月)～平成22年11月21日(日)

| インフルエンザ 定点 | インフルエンザ(鳥インフル エンザを除く) | 小児科 定点 | RSウ イルス 感染症 | 咽頭結 膜熱 | A群溶 血性レ ンサ球 菌咽頭 炎 | 感染性 胃腸炎 | 水痘 | 手足口 病 | 伝染性 紅斑 | 突発性 発しん | 百日咳 | ヘルパ ンギー ナ | 流行性 耳下腺 炎 | 眼科・基幹 定点 | 急性出血 性結膜炎 | 流行性角 結膜炎 | 細菌性髄 膜炎 | 無菌性髄 膜炎 | マイコプラ ズマ肺炎 | クラミジア 肺炎(オウ ム病を除 く) | |
|---------------|--------------------------|-----------|-------------------|-----------|-------------------------------|------------|------|----------|-----------|------------|-----|-----------------|-----------------|-------------|--------------|-------------|------------|------------|---------------|------------------------------|--|
| ～5ヶ月 | | ～5ヶ月 | 8 | | | 5 | 1 | | | | | | | ～5ヶ月 | | | | | | | |
| ～11ヶ月 | | ～11ヶ月 | 11 | | | 38 | 4 | 2 | 1 | 4 | | | | ～11ヶ月 | | | | | | | |
| 1歳 | | 1歳 | 12 | 5 | 2 | 97 | 14 | 3 | | 9 | | | 2 | 1歳 | | | | | | | |
| 2歳 | | 2歳 | 6 | 1 | 4 | 55 | 9 | | | | | 2 | 1 | 2歳 | | | | | | | |
| 3歳 | | 3歳 | 2 | 1 | 10 | 49 | 10 | 4 | | | | 1 | 1 | 3歳 | | | | | | | |
| 4歳 | | 4歳 | | 1 | 13 | 38 | 7 | 2 | 3 | | | | 1 | 4歳 | | | | | | | |
| 5歳 | | 5歳 | | 1 | 15 | 32 | 3 | | 2 | | | 2 | | 5歳 | | | | | | | |
| 6歳 | 1 | 6歳 | 1 | 1 | 16 | 28 | 1 | | | | | 1 | 2 | 6歳 | | | | | | | |
| 7歳 | 1 | 7歳 | | 1 | 9 | 19 | | 1 | | | | | | 7歳 | | | | | | | |
| 8歳 | | 8歳 | | | 3 | 16 | | | 1 | | | | | 8歳 | | | | 1 | | | |
| 9歳 | | 9歳 | | | 4 | 7 | | | | | | | | 9歳 | | | | | | 1 | |
| 10～14歳 | | 10～14歳 | | 1 | 2 | 16 | | | | | | | | 10～14歳 | | | | | | | |
| 15～19歳 | | 15～19歳 | | | 1 | 8 | | | | | | | | 15～19歳 | | | | | | | |
| 20～29歳 | 1 | 20歳以上 | | | | 22 | | | | | | | | 20～29歳 | | | | | | | |
| 30～39歳 | | | | | | | | | | | | | | 30～39歳 | | 1 | | | | | |
| 40～49歳 | | | | | | | | | | | | | | 40～49歳 | | | | | | | |
| 50～59歳 | | | | | | | | | | | | | | 50～59歳 | | 1 | | | | | |
| 60～69歳 | | | | | | | | | | | | | | 60～69歳 | | | | | | | |
| 70～79歳 | | | | | | | | | | | | | | 70歳以上 | | | | | | | |
| 80歳以上 | | | | | | | | | | | | | | | | | | | | | |
| 合計 | 3 | 合計 | 40 | 12 | 79 | 430 | 49 | 12 | 7 | 13 | | 6 | 7 | 合計 | | 2 | | | 1 | 1 | |
| 前期計 | 7 | 前期計 | 17 | 6 | 74 | 238 | 36 | 12 | 5 | 10 | 1 | 3 | 7 | 前期計 | | 1 | | | | 3 | |
| 当期間/前期 | 0.43 | 当期間/前期 | 2.35 | 2 | 1.07 | 1.81 | 1.36 | 1 | 1.4 | 1.3 | | 2 | 1 | 当期間/前期 | *** | 2 | *** | *** | 0.33 | *** | |
| 増減数 | -4 | 増減数 | 23 | 6 | 5 | 192 | 13 | | 2 | 3 | -1 | 3 | | 増減数 | | 1 | | | 1 | -2 | |

(注) 印は、平成15年11月5日以降届出対象疾患

***は前期計が"0"のとき