

# 福井県感染症発生動向調査速報

<<平成22年>>

<週報> 第16週 (平成22年 4月19日 ~ 4月25日)

発行日: 平成22年4月28日

発行: 福井県健康福祉部健康増進課

福井県衛生環境研究センター

kansen@erc.pref.fukui.jp

## 注目疾患の動向

1. 【今週の上位5疾患】 感染性胃腸炎445名(20.23名) A群溶血性レンサ球菌咽頭炎68名(3.09名) 手足口病62名(2.82名) 水痘29名(1.32名) 突発性発しん23名(1.05名) ( )内は定点当たり人数
2. 【報告数の多い疾患】 感染性胃腸炎(445名) A群溶血性レンサ球菌咽頭炎(68名) 手足口病(62名) 水痘(29名) 突発性発しん(23名)
3. 【感染性胃腸炎】報告数は445名です。定点当たり報告数は増加しました(19.50名 20.23名)。地域別にみると、福井地区26.43名、丹南地区24.80名、坂井地区15.00名、二州地区15.00名、奥越地区12.50名、若狭地区10.50名の順となっています。
4. 【A群溶血性レンサ球菌咽頭炎】報告数は68名です。定点当たり報告数は減少しました(3.68名 3.09名)。地域別にみると、二州地区5.67名、丹南地区4.40名、福井地区2.86名、坂井地区2.33名、奥越地区1.00名の順となっています。
5. 【手足口病】報告数は62名です。定点当たり報告数は減少しました(3.14名 2.82名)。地域別にみると、丹南地区7.00名、坂井地区2.67名、福井地区2.57名、二州地区0.33名の順となっています。
6. 【水痘】報告数は29名です。定点当たり報告数は減少しました(1.36名 1.32名)。地域別にみると、坂井地区2.33名、二州地区2.33名、福井地区1.14名、丹南地区1.00名、若狭地区0.50名、奥越地区0.50名の順となっています。

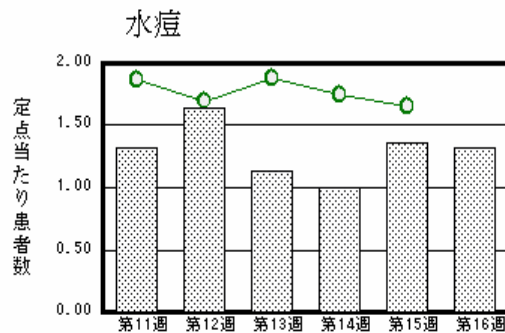
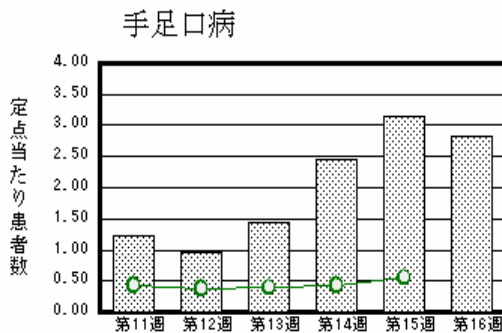
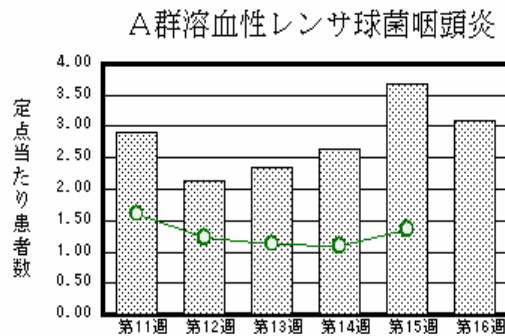
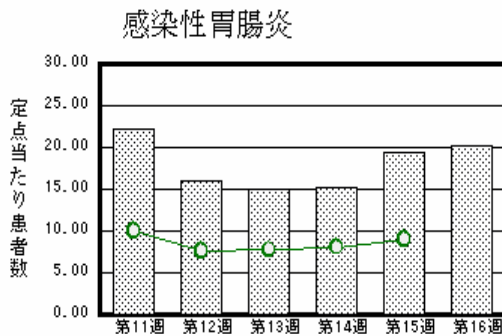

棒グラフは福井県、折れ線グラフは全国の数値を表しています。

各疾患の動向グラフについては福井県感染症情報のホームページをご覧ください。

## 感染症週報全国版の要点

2010年第14週号(4月5日~4月11日)要点

|          |  |
|----------|--|
| 発生動向総覧   | <第14週> 感染性胃腸炎の定点当たり報告数は2週連続で増加し、過去5年間の同時期と比較してやや多い/その他最新動向 |
| 注目すべき感染症 | <今週は該当記事はありません>  |
| 病原体情報    | 感染性胃腸炎関連ウイルス2009/10 シーズン / インフルエンザウイルス2009/10 シーズン         |
| 速報       | コレラ2009年 / 手足口病からのエンテロウイルス71型の検出 - 広島市                     |
| 海外感染症情報  | 鳥インフルエンザ - エジプトにおける状況                                      |
| 感染症の話    | <今週はお休みです>   |

詳細は国立感染症研究所感染症情報センターのホームページをご覧ください。 <http://www.idsc.nih.go.jp>

全数届出の感染症(福井県)

- 1類感染症:報告はありませんでした。
- 2類感染症:報告はありませんでした。
- 3類感染症:報告はありませんでした。
- 4類感染症:報告はありませんでした。
- 5類感染症全数把握対象:報告はありませんでした。

福井県感染症発生動向調査

[定点報告:五類感染症(週報分)] 平成22年 第16週 平成22年4月19日(月)～平成22年4月25日(日)

| 定点種別<br>(定点数)       | 保健所<br>病名                    | 福井        | 坂井       | 二州       | 若狭       | 奥越       | 丹南        | 計         | 前週        | 全国(15週)    |
|---------------------|------------------------------|-----------|----------|----------|----------|----------|-----------|-----------|-----------|------------|
| インフル<br>インザ<br>(32) | インフルエンザ<br>(鳥インフルエンザ<br>を除く) | 2 0.18    |          |          |          |          |           | 2 0.06    | 4 0.13    | 683 0.14   |
| 小児科<br><br>(22)     | RSウイルス感<br>染症                |           |          |          |          | 1 0.50   |           | 1 0.05    | 7 0.32    | 660 0.22   |
|                     | 咽頭結膜熱                        | 1 0.14    |          |          |          |          | 1 0.20    | 2 0.09    | 10 0.45   | 548 0.18   |
|                     | A群溶血性レンサ<br>球菌咽頭炎            | 20 2.86   | 7 2.33   | 17 5.67  |          | 2 1.00   | 22 4.40   | 68 3.09   | 81 3.68   | 4116 1.36  |
|                     | 感染性胃腸炎                       | 185 26.43 | 45 15.00 | 45 15.00 | 21 10.50 | 25 12.50 | 124 24.80 | 445 20.23 | 429 19.50 | 27242 8.99 |
|                     | 水痘                           | 8 1.14    | 7 2.33   | 7 2.33   | 1 0.50   | 1 0.50   | 5 1.00    | 29 1.32   | 30 1.36   | 4986 1.65  |
|                     | 手足口病                         | 18 2.57   | 8 2.67   | 1 0.33   |          |          | 35 7.00   | 62 2.82   | 69 3.14   | 1673 0.55  |
|                     | 伝染性紅斑                        | 5 0.71    | 2 0.67   | 11 3.67  |          |          |           | 18 0.82   | 19 0.86   | 790 0.26   |
|                     | 突発性発しん                       | 8 1.14    | 1 0.33   | 5 1.67   |          | 2 1.00   | 7 1.40    | 23 1.05   | 12 0.55   | 1846 0.61  |
|                     | 百日咳                          | 2 0.29    |          |          |          |          |           | 2 0.09    | 1 0.05    | 78 0.03    |
|                     | ヘルパンギーナ                      | 1 0.14    |          | 1 0.33   |          |          |           | 2 0.09    | 2 0.09    | 397 0.13   |
| 流行性耳下腺<br>炎         | 7 1.00                       | 6 2.00    | 3 1.00   |          | 2 1.00   | 2 0.40   | 20 0.91   | 17 0.77   | 3400 1.12 |            |
| 眼科<br>(3)           | 急性出血性結膜<br>炎                 |           | *        | *        | *        | *        |           |           |           | 10 0.01    |
|                     | 流行性角結膜<br>炎                  |           |          |          |          |          |           |           |           | 354 0.52   |
| 基幹<br>(6)           | 細菌性髄膜炎                       | 2 1.00    |          |          |          |          |           | 2 0.33    |           | 10 0.02    |
|                     | 無菌性髄膜炎                       |           | *        |          |          |          |           |           |           | 22 0.05    |
|                     | マイコプラズマ肺<br>炎                |           |          |          |          |          |           |           |           | 137 0.30   |
|                     | クラミジア肺炎(オウム<br>病は除く)         |           |          |          |          |          |           |           |           | 5 0.01     |

インフルエンザは、小児科定点 + 内科定点

細字は定点当たり患者数

(注) 印は、平成15年11月5日以降届出対象疾患。

\*欄には定点はありません

福井県感染症発生動向調査(定点報告:五類感染症)

平成22年第16週 平成22年4月19日(月)～平成22年4月25日(日)

| インフルエンザ<br>定点 | インフルエンザ(鳥インフルエンザを除く) | 小児科<br>定点 | RSウイルス<br>感染症 | 咽頭結<br>膜熱 | A群溶<br>血性レ<br>ンサ球<br>菌咽頭<br>炎 | 感染性<br>胃腸炎 | 水痘   | 手足口<br>病 | 伝染性<br>紅斑 | 突発性<br>発しん | 百日咳 | ヘルパ<br>ンギー<br>ナ | 流行性<br>耳下腺<br>炎 | 眼科・基幹<br>定点 | 急性出血<br>性結膜炎 | 流行性角<br>結膜炎 | 細菌性髄<br>膜炎 | 無菌性髄<br>膜炎 | マイコプラ<br>ズマ肺炎 | クラミジア<br>肺炎(オウ<br>ム病を除<br>く) |     |
|---------------|----------------------|-----------|---------------|-----------|-------------------------------|------------|------|----------|-----------|------------|-----|-----------------|-----------------|-------------|--------------|-------------|------------|------------|---------------|------------------------------|-----|
| ～5ヶ月          |                      | ～5ヶ月      |               |           |                               | 2          | 1    | 2        |           |            | 2   |                 |                 | ～5ヶ月        |              |             |            |            |               |                              |     |
| ～11ヶ月         |                      | ～11ヶ月     | 1             |           |                               | 25         |      | 2        |           | 6          |     | 1               | 1               | ～11ヶ月       |              |             |            |            |               |                              |     |
| 1歳            | 1                    | 1歳        |               | 2         | 1                             | 84         | 9    | 13       |           | 15         |     |                 |                 | 1歳          |              |             |            |            |               |                              |     |
| 2歳            |                      | 2歳        |               |           | 4                             | 75         | 8    | 23       | 3         | 1          |     |                 | 4               | 2歳          |              |             |            |            |               |                              |     |
| 3歳            |                      | 3歳        |               |           | 11                            | 49         | 3    | 7        | 3         | 1          |     |                 | 1               | 3歳          |              |             |            |            |               |                              |     |
| 4歳            |                      | 4歳        |               |           | 18                            | 43         | 5    | 9        | 3         |            |     |                 | 8               | 4歳          |              |             |            |            |               |                              |     |
| 5歳            |                      | 5歳        |               |           | 11                            | 38         | 1    | 4        | 5         |            |     | 1               | 5               | 5歳          |              |             |            |            |               |                              |     |
| 6歳            |                      | 6歳        |               |           | 9                             | 26         | 1    | 1        | 2         |            |     |                 |                 | 6歳          |              |             |            |            |               |                              |     |
| 7歳            |                      | 7歳        |               |           | 3                             | 13         | 1    | 1        | 1         |            |     |                 |                 | 7歳          |              |             |            |            |               |                              |     |
| 8歳            |                      | 8歳        |               |           | 4                             | 18         |      |          |           |            |     |                 |                 | 8歳          |              |             |            |            |               |                              |     |
| 9歳            |                      | 9歳        |               |           | 3                             | 28         |      |          |           |            |     |                 | 1               | 9歳          |              |             |            |            |               |                              |     |
| 10～14歳        |                      | 10～14歳    |               |           | 3                             | 23         |      |          | 1         |            |     |                 |                 | 10～14歳      |              |             |            |            |               |                              |     |
| 15～19歳        |                      | 15～19歳    |               |           |                               | 7          |      |          |           |            |     |                 |                 | 15～19歳      |              |             |            |            |               |                              |     |
| 20～29歳        | 1                    | 20歳以上     |               |           | 1                             | 14         |      |          |           |            |     |                 |                 | 20～29歳      |              |             |            |            |               |                              |     |
| 30～39歳        |                      |           |               |           |                               |            |      |          |           |            |     |                 |                 | 30～39歳      |              |             | 1          |            |               |                              |     |
| 40～49歳        |                      |           |               |           |                               |            |      |          |           |            |     |                 |                 | 40～49歳      |              |             |            |            |               |                              |     |
| 50～59歳        |                      |           |               |           |                               |            |      |          |           |            |     |                 |                 | 50～59歳      |              |             |            |            |               |                              |     |
| 60～69歳        |                      |           |               |           |                               |            |      |          |           |            |     |                 |                 | 60～69歳      |              |             | 1          |            |               |                              |     |
| 70～79歳        |                      |           |               |           |                               |            |      |          |           |            |     |                 |                 | 70歳以上       |              |             |            |            |               |                              |     |
| 80歳以上         |                      |           |               |           |                               |            |      |          |           |            |     |                 |                 |             |              |             |            |            |               |                              |     |
| 合計            | 2                    | 合計        | 1             | 2         | 68                            | 445        | 29   | 62       | 18        | 23         | 2   | 2               | 20              | 合計          |              |             | 2          |            |               |                              |     |
| 前期計           | 4                    | 前期計       | 7             | 10        | 81                            | 429        | 30   | 69       | 19        | 12         | 1   | 2               | 17              | 前期計         |              |             |            |            |               |                              |     |
| 当期間/前期        | 0.5                  | 当期間/前期    | 0.14          | 0.2       | 0.84                          | 1.04       | 0.97 | 0.9      | 0.95      | 1.92       | 2   | 1               | 1.18            | 当期間/前期      | ***          | ***         | ***        | ***        | ***           | ***                          | *** |
| 増減数           | -2                   | 増減数       | -6            | -8        | -13                           | 16         | -1   | -7       | -1        | 11         | 1   |                 | 3               | 増減数         |              |             | 2          |            |               |                              |     |

(注) 印は、平成15年11月5日以降届出対象疾患

\*\*\*は前期計が"0"のとき