

# 福井県感染症発生動向調査速報

<<平成21年>>

<週報> 第19週 (平成21年 5月 4日 ~ 5月10日)  
 <月報> 4月 (平成21年 4月 1日 ~ 4月30日)

発行日: 平成21年5月13日  
 発行: 福井県健康福祉部健康増進課  
 福井県衛生環境研究センター  
 kansen@erc.pref.fukui.jp

## 注目疾患の動向

1. 【今週の上位5疾患】 感染性胃腸炎273名(12.41名) インフルエンザ129名(4.03名) 水痘82名(3.73名) 流行性耳下腺炎72名(3.27名) A群溶血性レンサ球菌咽頭炎36名(1.64名) ( )内は定点当たり人数
2. 【報告数の多い疾患】 感染性胃腸炎(273名) インフルエンザ(129名) 水痘(82名) 流行性耳下腺炎(72名) A群溶血性レンサ球菌咽頭炎(36名)
3. 【感染性胃腸炎】報告数は273名です。定点当たり報告数は減少しました(19.64名 12.41名)。地域別にみると、福井地区22.14名、坂井地区12.33名、二州地区8.67名、丹南地区7.60名、若狭地区7.00名、奥越地区1.50名の順となっています。
4. 【インフルエンザ】報告数は129名です。定点当たり報告数は減少しました(6.09名 4.03名)。地域別にみると、丹南地区7.25名、福井地区4.27名、奥越地区2.67名、若狭地区2.33名、二州地区2.25名の順となっています。
5. 【水痘】報告数は82名です。定点当たり報告数は増加しました(2.55名 3.73名)。地域別にみると、坂井地区7.67名、若狭地区4.00名、丹南地区3.80名、二州地区3.33名、福井地区3.14名の順となっています。
6. 【流行性耳下腺炎】報告数は72名です。定点当たり報告数は減少しました(3.68名 3.27名)。地域別にみると、坂井地区5.67名、丹南地区5.60名、福井地区3.00名、若狭地区1.50名、二州地区0.67名、奥越地区0.50名の順となっています。

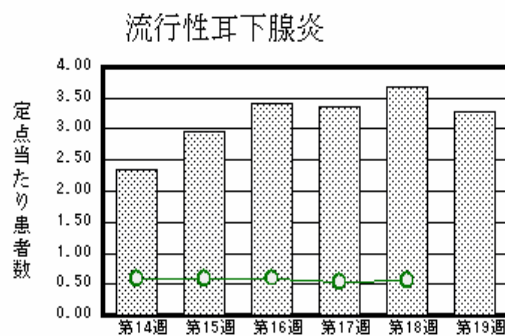
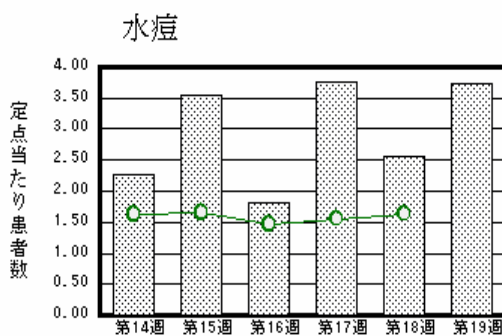
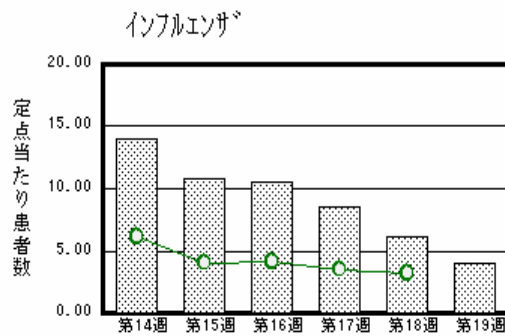
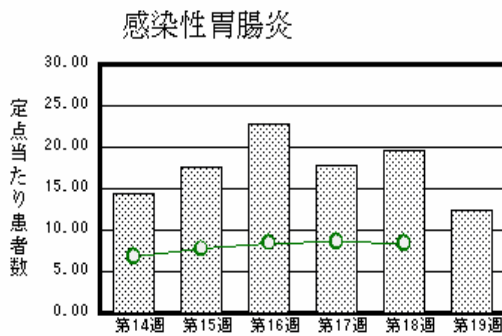

棒グラフは福井県、折れ線グラフは全国の数値を表しています。  
 各疾患の動向グラフについては福井県感染症情報のホームページをご覧ください。

## 感染症週報全国版の要点

2009年第16週号(4月13日~4月19日)要点

|          |   |
|----------|---|
| 発生動向総覧   | <第16週>インフルエンザの定点当たり報告数は増加した/その他最新動向                                     |
| 注目すべき感染症 | <今週は該当記事はありません>   |
| 病原体情報    | ヒトから検出されているVero 毒素産生性大腸菌2009年/インフルエンザウイルス2008/09シーズン                    |
| 速報       | <今週は該当記事はありません>   |
| 海外感染症情報  | 鳥インフルエンザ - エジプトにおける状況/チャドでの髄膜炎菌性髄膜炎の流行状況/インフルエンザA/H1N1(ブタインフルエンザ)に関する情報 |
| 感染症の話    | <今週はお休みです>  |

詳細は国立感染症研究所感染症情報センターのホームページをご覧ください。http://www.idsc.nih.go.jp  
 全国版の要点は5月13日現在で最新のものです。

全数届出の感染症(福井県)

- 1類感染症: 報告はありませんでした。
- 2類感染症: 結核1名の報告がありました。  
(なお、第17週に結核4名の報告がありました。)
- 3類感染症: 報告はありませんでした。
- 4類感染症: 報告はありませんでした。
- 5類感染症全数把握対象: 報告はありませんでした。

福井県感染症発生動向調査

[定点報告:五類感染症(週報分)] 平成21年 第19週 平成21年5月4日(月)～平成21年5月10日(日)

| 定点種別<br>(定点数)       | 保健所<br>病名                    | 福井        | 坂井       | 二州      | 若狭      | 奥越      | 丹南      | 計         | 前週        | 全国(18週)    |
|---------------------|------------------------------|-----------|----------|---------|---------|---------|---------|-----------|-----------|------------|
| インフル<br>インザ<br>(32) | インフルエンザ<br>(鳥インフルエンザ<br>を除く) | 47 4.27   |          | 9 2.25  | 7 2.33  | 8 2.67  | 58 7.25 | 129 4.03  | 195 6.09  | 14933 3.23 |
| 小児科<br><br>(22)     | RSウイルス感<br>染症                |           |          |         |         |         |         |           |           | 277 0.09   |
|                     | 咽頭結膜熱                        | 3 0.43    |          |         |         | 1 0.50  | 2 0.40  | 6 0.27    | 8 0.36    | 844 0.29   |
|                     | A群溶血性レンサ<br>球菌咽頭炎            | 15 2.14   | 2 0.67   | 6 2.00  | 2 1.00  | 3 1.50  | 8 1.60  | 36 1.64   | 56 2.55   | 6068 2.06  |
|                     | 感染性胃腸炎                       | 155 22.14 | 37 12.33 | 26 8.67 | 14 7.00 | 3 1.50  | 38 7.60 | 273 12.41 | 432 19.64 | 24850 8.42 |
|                     | 水痘                           | 22 3.14   | 23 7.67  | 10 3.33 | 8 4.00  |         | 19 3.80 | 82 3.73   | 56 2.55   | 4839 1.64  |
|                     | 手足口病                         |           | 1 0.33   |         |         |         |         | 1 0.05    |           | 276 0.09   |
|                     | 伝染性紅斑                        |           |          |         |         |         |         |           | 1 0.05    | 454 0.15   |
|                     | 突発性発しん                       | 4 0.57    |          | 2 0.67  |         | 1 0.50  | 1 0.20  | 8 0.36    | 4 0.18    | 1799 0.61  |
|                     | 百日咳                          |           |          |         |         |         | 1 0.20  | 1 0.05    |           | 137 0.05   |
|                     | ヘルパンギーナ                      |           |          |         |         | 5 2.50  |         | 5 0.23    | 1 0.05    | 192 0.07   |
| 流行性耳下腺<br>炎         | 21 3.00                      | 17 5.67   | 2 0.67   | 3 1.50  | 1 0.50  | 28 5.60 | 72 3.27 | 81 3.68   | 1663 0.56 |            |
| 眼科<br><br>(3)       | 急性出血性結膜<br>炎                 |           | *        | *       | *       | *       |         |           |           | 14 0.02    |
|                     | 流行性角結膜<br>炎                  |           |          |         |         |         |         |           |           | 335 0.53   |
| 基幹<br><br>(6)       | 細菌性髄膜炎                       |           |          |         |         |         |         |           |           | 11 0.02    |
|                     | 無菌性髄膜炎                       | 2 1.00    |          |         |         |         |         | 2 0.33    |           | 9 0.02     |
|                     | マイコプラズマ肺<br>炎                | 1 0.50    |          |         |         |         |         | 1 0.17    | 2 0.33    | 161 0.35   |
|                     | クラミア肺炎(オウム<br>病は除く)          |           |          |         |         |         |         |           |           | 14 0.03    |

インフルエンザは、小児科定点+内科定点

細字は定点当たり患者数

(注) 印は、平成15年11月5日以降届出対象疾患。

\* 欄には定点はありません。

福井県感染症発生動向調査(定点報告:五類感染症)

平成21年第19週 平成21年5月4日(月)～平成21年5月10日(日)

| インフルエンザ<br>定点 | インフルエンザ(鳥インフルエンザを除く) | 小児科<br>定点 | RSウイルス<br>感染症 | 咽頭結<br>膜熱 | A群溶<br>血性レ<br>ンサ球<br>菌咽頭<br>炎 | 感染性<br>胃腸炎 | 水痘   | 手足口<br>病 | 伝染性<br>紅斑 | 突発性<br>発しん | 百日咳 | ヘルパ<br>ンギー<br>ナ | 流行性<br>耳下腺<br>炎 | 眼科・基幹<br>定点 | 急性出血<br>性結膜炎 | 流行性角<br>結膜炎 | 細菌性髄<br>膜炎 | 無菌性髄<br>膜炎 | マイコプラ<br>ズマ肺炎 | クラミジア<br>肺炎(オウ<br>ム病を除<br>く) |     |
|---------------|----------------------|-----------|---------------|-----------|-------------------------------|------------|------|----------|-----------|------------|-----|-----------------|-----------------|-------------|--------------|-------------|------------|------------|---------------|------------------------------|-----|
| ～5ヶ月          |                      | ～5ヶ月      |               |           |                               | 4          |      |          |           | 1          |     |                 |                 | ～5ヶ月        |              |             |            |            |               |                              |     |
| ～11ヶ月         | 3                    | ～11ヶ月     |               |           |                               | 24         | 3    |          |           | 3          |     |                 |                 | ～11ヶ月       |              |             |            |            |               |                              |     |
| 1歳            | 3                    | 1歳        |               | 3         | 2                             | 44         | 19   | 1        |           | 4          |     |                 | 8               | 1歳          |              |             |            |            |               |                              |     |
| 2歳            | 2                    | 2歳        |               | 2         | 2                             | 38         | 27   |          |           |            |     | 2               | 10              | 2歳          |              |             |            |            |               |                              |     |
| 3歳            | 6                    | 3歳        |               | 1         | 4                             | 28         | 22   |          |           |            |     | 1               | 18              | 3歳          |              |             |            |            |               |                              |     |
| 4歳            | 8                    | 4歳        |               |           | 6                             | 24         | 7    |          |           |            |     | 1               | 11              | 4歳          |              |             |            |            |               |                              |     |
| 5歳            | 6                    | 5歳        |               |           | 7                             | 18         | 4    |          |           |            |     |                 | 10              | 5歳          |              |             |            |            |               |                              |     |
| 6歳            | 10                   | 6歳        |               |           | 2                             | 15         |      |          |           |            |     |                 | 8               | 6歳          |              |             |            | 2          |               |                              |     |
| 7歳            | 9                    | 7歳        |               |           | 5                             | 10         |      |          |           |            |     |                 | 1               | 7歳          |              |             |            |            |               |                              |     |
| 8歳            | 5                    | 8歳        |               |           | 4                             | 9          |      |          |           |            |     | 1               | 2               | 8歳          |              |             |            |            |               |                              |     |
| 9歳            | 16                   | 9歳        |               |           | 1                             | 9          |      |          |           |            |     |                 | 2               | 9歳          |              |             |            |            |               |                              |     |
| 10～14歳        | 24                   | 10～14歳    |               |           | 1                             | 30         |      |          |           |            |     |                 | 2               | 10～14歳      |              |             |            |            |               |                              |     |
| 15～19歳        | 8                    | 15～19歳    |               |           |                               | 10         |      |          |           |            |     |                 |                 | 15～19歳      |              |             |            |            |               |                              |     |
| 20～29歳        | 6                    | 20歳以上     |               |           | 2                             | 10         |      |          |           |            | 1   |                 |                 | 20～29歳      |              |             |            |            |               |                              |     |
| 30～39歳        | 11                   |           |               |           |                               |            |      |          |           |            |     |                 |                 | 30～39歳      |              |             |            |            |               | 1                            |     |
| 40～49歳        | 6                    |           |               |           |                               |            |      |          |           |            |     |                 |                 | 40～49歳      |              |             |            |            |               |                              |     |
| 50～59歳        | 3                    |           |               |           |                               |            |      |          |           |            |     |                 |                 | 50～59歳      |              |             |            |            |               |                              |     |
| 60～69歳        | 2                    |           |               |           |                               |            |      |          |           |            |     |                 |                 | 60～69歳      |              |             |            |            |               |                              |     |
| 70～79歳        | 1                    |           |               |           |                               |            |      |          |           |            |     |                 |                 | 70歳以上       |              |             |            |            |               |                              |     |
| 80歳以上         |                      |           |               |           |                               |            |      |          |           |            |     |                 |                 |             |              |             |            |            |               |                              |     |
| 合計            | 129                  | 合計        |               | 6         | 36                            | 273        | 82   | 1        |           | 8          | 1   | 5               | 72              | 合計          |              |             |            |            | 2             | 1                            |     |
| 前期計           | 195                  | 前期計       |               | 8         | 56                            | 432        | 56   |          | 1         | 4          |     | 1               | 81              | 前期計         |              |             |            |            |               | 2                            |     |
| 当期間/前期        | 0.66                 | 当期間/前期    | ***           | 0.75      | 0.64                          | 0.63       | 1.46 | ***      |           | 2          | *** | 5               | 0.89            | 当期間/前期      | ***          | ***         | ***        | ***        |               | 0.5                          | *** |
| 増減数           | -66                  | 増減数       |               | -2        | -20                           | -159       | 26   | 1        | -1        | 4          | 1   | 4               | -9              | 増減数         |              |             |            |            | 2             | -1                           |     |

(注) 印は、平成15年11月5日以降届出対象疾患

\*\*\*は前期計が"0"のとき

福井県感染症発生動向調査(定点報告:五類感染症月報分)

平成21年4月

[患者数:人]

|        | STD<br>定点数 | 性器クラミジア |     | 性器ヘルペス |     | 尖圭コンジローマ |     | 淋菌感染症 |    | 合計 |     | 基幹<br>定点数 | メチシリン耐性黄色ブドウ球菌感染症 | ペニシリン耐性肺炎球菌感染症 | 薬剤耐性緑膿菌感染症 | 合計   |
|--------|------------|---------|-----|--------|-----|----------|-----|-------|----|----|-----|-----------|-------------------|----------------|------------|------|
|        |            | 男       | 女   | 男      | 女   | 男        | 女   | 男     | 女  | 男  | 女   |           |                   |                |            |      |
| 福井     | 2          |         | 2   | 1      |     |          |     | 1     |    | 2  | 2   | 2         |                   |                |            |      |
| 坂井     | 1          | 1       |     |        |     |          |     |       |    | 1  |     | 0         |                   |                |            |      |
| 二州     | 1          |         |     |        |     |          |     |       |    |    |     | 1         |                   |                |            |      |
| 若狭     | 0          |         |     |        |     |          |     |       |    |    |     | 1         |                   |                |            |      |
| 奥越     | 0          |         |     |        |     |          |     |       |    |    |     | 1         |                   |                |            |      |
| 丹南     | 1          | 1       |     | 1      | 1   |          |     |       |    | 2  | 1   | 1         |                   |                |            |      |
| 合計     | 5          | 2       | 2   | 2      | 1   |          |     | 1     |    | 5  | 3   | 6         | 37                | 20             |            | 57   |
| 前期計    | 5          | 1       | 4   | 3      |     |          |     | 1     | 1  | 5  | 5   | 6         | 42                | 5              |            | 47   |
| 当期間/前期 |            | 2       | 0.5 | 0.67   | *** | ***      | *** | 1     |    | 1  | 0.6 |           | 0.88              | 4              | ***        | 1.21 |
| 増減数    |            | 1       | -2  | -1     | 1   |          |     |       | -1 |    | -2  |           | -5                | 15             |            | 10   |

[定点当たり患者数:人/定点]

|      | STD<br>定点数 | 性器クラミジア |      | 性器ヘルペス |      | 尖圭コンジローマ |      | 淋菌感染症 |      | 合計   |      | 基幹<br>定点数 | メチシリン耐性黄色ブドウ球菌感染症 | ペニシリン耐性肺炎球菌感染症 | 薬剤耐性緑膿菌感染症 | 合計   |
|------|------------|---------|------|--------|------|----------|------|-------|------|------|------|-----------|-------------------|----------------|------------|------|
|      |            | 男       | 女    | 男      | 女    | 男        | 女    | 男     | 女    | 男    | 女    |           |                   |                |            |      |
| 福井   | 2          |         | 1.00 | 0.50   |      |          |      | 0.50  |      | 1.00 | 1.00 | 2         |                   |                |            |      |
| 坂井   | 1          | 1.00    |      |        |      |          |      |       |      | 1.00 |      | 0         |                   |                |            |      |
| 二州   | 1          |         |      |        |      |          |      |       |      |      |      | 1         |                   |                |            |      |
| 若狭   | 0          |         |      |        |      |          |      |       |      |      |      | 1         |                   |                |            |      |
| 奥越   | 0          |         |      |        |      |          |      |       |      |      |      | 1         |                   |                |            |      |
| 丹南   | 1          | 1.00    |      | 1.00   | 1.00 |          |      |       |      | 2.00 | 1.00 | 1         |                   |                |            |      |
| 合計   | 5          | 0.40    | 0.40 | 0.40   | 0.20 |          |      | 0.20  |      | 1.00 | 0.60 | 6         | 6.17              | 3.33           |            | 9.50 |
| 全国3月 | 958        | 0.95    | 1.17 | 0.28   | 0.38 | 0.24     | 0.17 | 0.59  | 0.18 | 2.06 | 1.90 | 466       | 4.41              | 0.72           | 0.07       | 5.20 |

[年齢階層別患者数:人]

|         | STD | 性器クラミジア |     | 性器ヘルペス |     | 尖圭コンジローマ |     | 淋菌感染症 |    | 合計 |     | 基幹 | メチシリン耐性黄色ブドウ球菌感染症 | ペニシリン耐性肺炎球菌感染症 | 薬剤耐性緑膿菌感染症 | 合計   |
|---------|-----|---------|-----|--------|-----|----------|-----|-------|----|----|-----|----|-------------------|----------------|------------|------|
|         |     | 男       | 女   | 男      | 女   | 男        | 女   | 男     | 女  | 男  | 女   |    |                   |                |            |      |
| 0歳      |     |         |     |        |     |          |     |       |    |    |     |    |                   | 3              |            | 3    |
| 1歳~4歳   |     |         |     |        |     |          |     |       |    |    |     |    |                   | 9              |            | 9    |
| 5歳~9歳   |     |         |     |        |     |          |     |       |    |    |     |    | 1                 | 2              |            | 3    |
| 10歳~14歳 |     |         |     |        |     |          |     |       |    |    |     |    |                   | 1              |            | 1    |
| 15歳~19歳 |     |         |     |        |     |          |     |       |    |    |     |    | 1                 |                |            | 1    |
| 20歳~24歳 |     | 1       | 1   | 1      |     |          |     |       |    | 2  | 1   |    | 1                 | 1              |            | 2    |
| 25歳~29歳 |     |         | 1   |        |     |          |     |       |    |    | 1   |    |                   |                |            |      |
| 30歳~34歳 |     |         |     |        |     |          |     |       |    |    |     |    |                   |                |            |      |
| 35歳~39歳 |     |         |     |        |     |          |     | 1     |    | 1  |     |    |                   |                |            |      |
| 40歳~44歳 |     | 1       |     |        |     |          |     |       |    | 1  |     |    | 2                 |                |            | 2    |
| 45歳~49歳 |     |         |     | 1      |     |          |     |       |    | 1  |     |    |                   |                |            |      |
| 50歳~54歳 |     |         |     |        |     |          |     |       |    |    |     |    | 3                 |                |            | 3    |
| 55歳~59歳 |     |         |     |        | 1   |          |     |       |    |    | 1   |    |                   |                |            |      |
| 60歳~64歳 |     |         |     |        |     |          |     |       |    |    |     |    | 2                 | 1              |            | 3    |
| 65歳~69歳 |     |         |     |        |     |          |     |       |    |    |     |    | 3                 | 1              |            | 4    |
| 70歳以上   |     |         |     |        |     |          |     |       |    |    |     |    | 24                | 2              |            | 26   |
| 合計      |     | 2       | 2   | 2      | 1   |          |     | 1     |    | 5  | 3   |    | 37                | 20             |            | 57   |
| 前期計     |     | 1       | 4   | 3      |     |          |     | 1     | 1  | 5  | 5   |    | 42                | 5              |            | 47   |
| 当期間/前期  |     | 2       | 0.5 | 0.67   | *** | ***      | *** | 1     |    | 1  | 0.6 |    | 0.88              | 4              | ***        | 1.21 |
| 増減数     |     | 1       | -2  | -1     | 1   |          |     |       | -1 |    | -2  |    | -5                | 15             |            | 10   |

\*\*\*は前期計が 0 のとき