

# 福井県感染症発生動向調査速報

＜令和3年＞

＜週報＞ 第38週（令和3年9月20日～9月26日）

発行日： 令和3年9月29日

発行： 福井県健康福祉部保健予防課  
福井県衛生環境研究センター  
kansen@erc.pref.fukui.jp

## ◆注目疾患の動向

- 【今週の上位5疾患】①感染性胃腸炎52名(2.26名) ②ヘルパンギーナ31名(1.35名) ③突発性発しん12名(0.52名) ④A群溶血性レンサ球菌咽頭炎10名(0.43名) ⑤水痘5名(0.22名)  
( )内は定点当たり人数
- 【報告数の多い疾患】①感染性胃腸炎(52名) ②ヘルパンギーナ(31名) ③突発性発しん(12名) ④A群溶血性レンサ球菌咽頭炎(10名) ⑤水痘(5名)
- 【感染性胃腸炎】報告数は52名です。定点当たり報告数は減少しました(2.65名→2.26名)。地域別にみると、福井市地区3.14名、丹南地区2.60名、若狭地区2.50名、二州地区2.33名、坂井地区1.67名の順となっています。
- 【ヘルパンギーナ】報告数は31名です。定点当たり報告数は減少しました(2.30名→1.35名)。地域別にみると、坂井地区4.33名、福井市地区2.00名、丹南地区0.60名、若狭地区0.50名の順となっています。
- 【突発性発しん】報告数は12名です。定点当たり報告数は増加しました(0.26名→0.52名)。地域別にみると、坂井地区1.00名、若狭地区1.00名、丹南地区0.80名、奥越地区0.50名、福井市地区0.29名の順となっています。
- 【A群溶血性レンサ球菌咽頭炎】報告数は10名です。定点当たり報告数は増加しました(0.26名→0.43名)。地域別にみると、二州地区1.00名、丹南地区0.80名、若狭地区0.50名、福井市地区0.29名の順となっています。

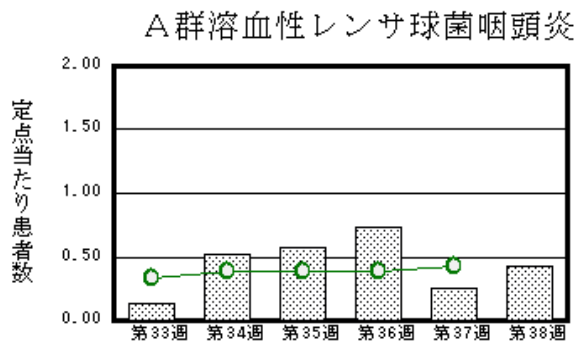
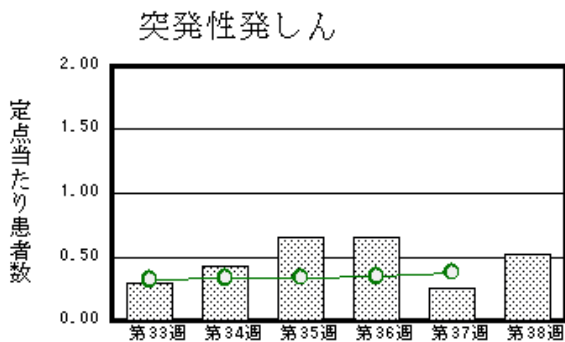
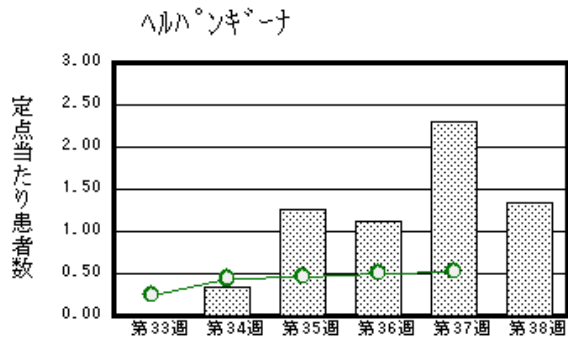
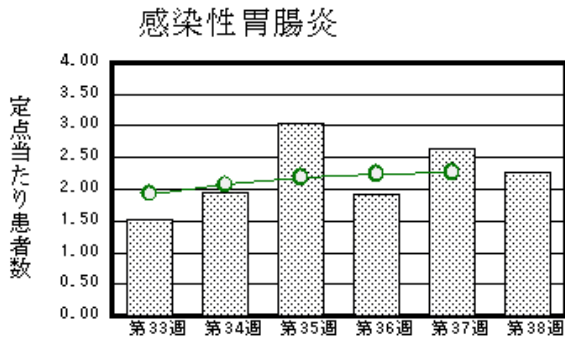

※ 棒グラフは福井県、折れ線グラフは全国の数値を表しています。

◎ 各疾患の動向グラフについては福井県感染症情報のホームページをご覧ください。

## ◆感染症週報全国版の要点

2021年第35週(8月30日～9月5日)

|          |   |
|----------|---|
| 発生動向総覧   | ＜第35週＞RSウイルス感染症の定点当たり報告数は減少した   |
| 注目すべき感染症 | ＜今週は該当記事はありません＞   |
| 病原体情報    | 国内におけるSARS-CoV-2のゲノム解析／国立感染症研究所および地方衛生研究所等における全ゲノム解析により確認されたVOCs、VOIs／病原体情報／海外感染症情報／その他 |
| 速報       | ＜今週は該当記事はありません＞   |

※ 詳細は国立感染症研究所感染症疫学センターのホームページをご覧ください。 <http://www.nih.go.jp/niid/ja/from-idsc.html>

※ ◆感染症週報全国版の要点は、令和3年9月28日現在で最新のものです。

◆全数届出の感染症(福井県)

一類感染症：報告はありませんでした。  
 二類感染症：結核（奥越1名）の報告がありました。  
 三類感染症：報告はありませんでした。  
 四類感染症：報告はありませんでした。  
 五類感染症全数把握対象：報告はありませんでした。  
 新型インフルエンザ等感染症：新型コロナウイルス感染症（福井市16名、坂井8名、丹南45名、二州3名、若狭2名、非公表6名）の報告がありました。

| 類型            | 病名           | 年齢  |       |       |       |       |       |      |     |  |
|---------------|--------------|-----|-------|-------|-------|-------|-------|------|-----|--|
|               |              | 0～9 | 10～19 | 20～29 | 30～39 | 40～49 | 50～59 | 60以上 | 非公表 |  |
| 二類            | 結核           |     |       |       |       |       |       |      | 1   |  |
| 新型インフルエンザ等感染症 | 新型コロナウイルス感染症 | 5   | 1     | 9     | 11    | 5     | 6     | 37   | 6   |  |

◆福井県感染症発生動向調査

[定点報告:五類感染症(週報分)] 令和3年 第38週 令和3年9月20日(月)～令和3年9月26日(日)

| 定点種別<br>(定点数)                | 保健所<br>病名                                 | 福井市     | 福井 | 坂井      | 奥越      | 丹南     | 二州     | 若狭      | 計       | 前週        | 全国(37週)   |
|------------------------------|---|---------|----|---------|---------|--------|--------|---------|---------|-----------|-----------|
| インフルエンザ <sup>*</sup><br>(37) | インフルエンザ<br>(鳥インフルエンザ <sup>*</sup><br>を除く) |         |    |         |         |        |        |         |         |           | 1 0.00    |
| 小児科<br>(23)                  | RSウイルス感染症                                 |         |    |         |         |        |        |         |         | 11 0.48   | 3487 1.11 |
|                              | 咽頭結膜熱                                     |         |    |         | 2 0.40  |        |        |         | 2 0.09  | 5 0.22    | 344 0.11  |
|                              | A群溶血性レンサ球菌咽頭炎                             | 2 0.29  |    |         | 4 0.80  | 3 1.00 | 1 0.50 | 10 0.43 | 6 0.26  | 1347 0.43 |           |
|                              | 感染性胃腸炎                                    | 22 3.14 |    | 5 1.67  | 13 2.60 | 7 2.33 | 5 2.50 | 52 2.26 | 61 2.65 | 7107 2.27 |           |
|                              | 水痘  |         |    | 2 0.67  | 2 1.00  |        | 1 0.33 |         | 5 0.22  | 4 0.17    | 260 0.08  |
|                              | 手足口病                                      |         |    |         |         |        |        |         |         | 4 0.17    | 2514 0.80 |
|                              | 伝染性紅斑                                     |         |    |         |         |        |        |         |         |           | 26 0.01   |
|                              | 突発性発しん                                    | 2 0.29  |    | 3 1.00  | 1 0.50  | 4 0.80 |        | 2 1.00  | 12 0.52 | 6 0.26    | 1181 0.38 |
|                              | ヘルパンギーナ                                   | 14 2.00 |    | 13 4.33 |         | 3 0.60 |        | 1 0.50  | 31 1.35 | 53 2.30   | 1651 0.53 |
| 流行性耳下腺炎                      |   |         |    |         |         |        |        |         | 1 0.04  | 171 0.05  |           |
| 眼科<br>(3)                    | 急性出血性結膜炎                                  |         | *  | *       | *       |        | *      | *       |         |           | 1 0.00    |
|                              | 流行性角結膜炎                                   |         |    |         |         |        |        |         |         |           | 154 0.23  |
| 基幹<br>(6)                    | 細菌性髄膜炎                                    | 1 0.50  |    |         |         |        |        |         | 1 0.17  |           | 7 0.01    |
|                              | 無菌性髄膜炎                                    |         |    |         |         |        |        |         |         |           | 9 0.02    |
|                              | マイコプラズマ肺炎                                 |         | *  | *       |         |        |        |         |         |           | 10 0.02   |
|                              | クラミジア肺炎(オウム病は除く)                          |         |    |         |         |        |        |         |         |           |           |
|                              | 感染性胃腸炎(ロタウイルス)                            |         |    |         |         |        |        |         |         |           | 2 0.00    |
|                              | インフルエンザ(入院患者数)                            |         |    |         |         |        |        |         |         |           |           |

インフルエンザは、小児科定点+内科定点  
 細字は定点当たり患者数

\*欄には定点はありません

◆福井県感染症発生動向調査(定点報告:五類感染症)

令和3年第38週 令和3年9月20日(月)～令和3年9月26日(日)

| インフルエンザ<br>定点 | インフルエ<br>ンザ(鳥イン<br>フルエンザ<br>を除く) | 小児科<br>定点 | RSウイ<br>ルス感<br>染症 | 咽頭結<br>膜熱 | A群溶<br>血性レ<br>ンサ球<br>菌咽頭<br>炎 | 感染性<br>胃腸炎 | 水痘   | 手足口<br>病 | 伝染性<br>紅斑 | 突発性<br>発しん | ヘルパ<br>ンギー<br>ナ | 流行性<br>耳下腺<br>炎 | 眼科・基幹<br>定点 | 急性出血<br>性結膜炎 | 流行性角<br>結膜炎 | 細菌性髄<br>膜炎 | 無菌性髄<br>膜炎 | マイコプラ<br>ズマ肺炎 | クラミジア<br>肺炎(オウ<br>ム病を除く) | 感染性胃<br>腸炎(ロタ<br>ウイルス) | インフル<br>エンザ(入<br>院患者<br>数) |  |
|---------------|----------------------------------|-----------|-------------------|-----------|-------------------------------|------------|------|----------|-----------|------------|-----------------|-----------------|-------------|--------------|-------------|------------|------------|---------------|--------------------------|------------------------|----------------------------|--|
| ～5ヶ月          |                                  | ～5ヶ月      |                   |           |                               |            | 1    |          |           |            |                 |                 | ～5ヶ月        |              |             |            |            |               |                          |                        |                            |  |
| ～11ヶ月         |                                  | ～11ヶ月     |                   | 1         |                               | 3          |      |          |           | 4          | 4               |                 | ～11ヶ月       |              |             |            |            |               |                          |                        |                            |  |
| 1歳            |                                  | 1歳        |                   | 1         |                               | 10         |      |          |           | 7          | 7               |                 | 1歳          |              |             |            |            |               |                          |                        |                            |  |
| 2歳            |                                  | 2歳        |                   |           | 1                             | 6          | 2    |          |           | 1          | 9               |                 | 2歳          |              |             |            |            |               |                          |                        |                            |  |
| 3歳            |                                  | 3歳        |                   |           | 2                             | 5          | 1    |          |           |            | 2               |                 | 3歳          |              |             |            |            |               |                          |                        |                            |  |
| 4歳            |                                  | 4歳        |                   |           | 2                             | 4          |      |          |           |            | 4               |                 | 4歳          |              |             |            |            |               |                          |                        |                            |  |
| 5歳            |                                  | 5歳        |                   |           |                               | 5          |      |          |           |            | 1               |                 | 5歳          |              |             |            |            |               |                          |                        |                            |  |
| 6歳            |                                  | 6歳        |                   |           | 1                             | 5          | 1    |          |           |            | 2               |                 | 6歳          |              |             |            |            |               |                          |                        |                            |  |
| 7歳            |                                  | 7歳        |                   |           |                               |            |      |          |           |            |                 |                 | 7歳          |              |             |            |            |               |                          |                        |                            |  |
| 8歳            |                                  | 8歳        |                   |           | 1                             | 2          |      |          |           |            |                 |                 | 8歳          |              |             |            |            |               |                          |                        |                            |  |
| 9歳            |                                  | 9歳        |                   |           |                               | 3          |      |          |           |            | 1               |                 | 9歳          |              |             |            |            |               |                          |                        |                            |  |
| 10～14歳        |                                  | 10～14歳    |                   |           | 3                             | 6          |      |          |           |            |                 |                 | 10～14歳      |              |             |            |            |               |                          |                        |                            |  |
| 15～19歳        |                                  | 15～19歳    |                   |           |                               | 1          |      |          |           |            |                 |                 | 15～19歳      |              |             |            |            |               |                          |                        |                            |  |
| 20～29歳        |                                  | 20歳以上     |                   |           |                               | 2          |      |          |           |            | 1               |                 | 20～29歳      |              |             |            |            |               |                          |                        |                            |  |
| 30～39歳        |                                  |           |                   |           |                               |            |      |          |           |            |                 |                 | 30～39歳      |              |             | 1          |            |               |                          |                        |                            |  |
| 40～49歳        |                                  |           |                   |           |                               |            |      |          |           |            |                 |                 | 40～49歳      |              |             |            |            |               |                          |                        |                            |  |
| 50～59歳        |                                  |           |                   |           |                               |            |      |          |           |            |                 |                 | 50～59歳      |              |             |            |            |               |                          |                        |                            |  |
| 60～69歳        |                                  |           |                   |           |                               |            |      |          |           |            |                 |                 | 60～69歳      |              |             |            |            |               |                          |                        |                            |  |
| 70～79歳        |                                  |           |                   |           |                               |            |      |          |           |            |                 |                 | 70歳以上       |              |             |            |            |               |                          |                        |                            |  |
| 80歳以上         |                                  |           |                   |           |                               |            |      |          |           |            |                 |                 |             |              |             |            |            |               |                          |                        |                            |  |
| 合計            |                                  | 合計        |                   | 2         | 10                            | 52         | 5    |          |           | 12         | 31              |                 | 合計          |              |             | 1          |            |               |                          |                        |                            |  |
| 前期計           |                                  | 前期計       | 11                | 5         | 6                             | 61         | 4    | 4        |           | 6          | 53              | 1               | 前期計         |              |             |            |            |               |                          |                        |                            |  |
| 当期間/前期        | ***                              | 当期間/前期    |                   | 0.4       | 1.67                          | 0.85       | 1.25 |          | ***       | 2          | 0.58            |                 | 当期間/前期      | ***          | ***         | ***        | ***        | ***           | ***                      | ***                    | ***                        |  |
| 増減数           |                                  | 増減数       | -11               | -3        | 4                             | -9         | 1    | -4       |           | 6          | -22             | -1              | 増減数         |              |             | 1          |            |               |                          |                        |                            |  |

\*\*\*は前期計が"0"のとき