

福井県感染症発生動向調査速報

＜＜令和2年＞＞

＜週報＞ 第53週（令和2年12月28日～1月3日） 発行日：令和3年1月7日
 ＜月報＞ 12月（令和2年12月1日～12月31日） 発行：福井県健康福祉部保健予防課
 福井県衛生環境研究センター
 kansen@erc.pref.fukui.jp

◆注目疾患の動向

- 【今週の上位5疾患】①感染性胃腸炎41名(1.78名) ②A群溶血性レンサ球菌咽頭炎10名(0.43名) ③手足口病8名(0.35名) ④急性出血性角結膜炎1名(0.33名) ⑤咽頭結膜熱4名(0.17名)、突発性発しん4名(0.17名) ()内は定点当たり人数
- 【報告数の多い疾患】①感染性胃腸炎(41名) ②A群溶血性レンサ球菌咽頭炎(10名) ③手足口病(8名) ④咽頭結膜熱(4名)、突発性発しん(4名) ⑤水痘(2名、ヘルパンギーナ(2名)
- 【感染性胃腸炎】報告数は41名です。定点当たり報告数は増加しました(1.35名→1.78名)。地域別にみると、福井市地区3.00名、丹南地区2.00名、若狭地区1.50名、坂井地区1.33名、二州地区1.00名の順となっています。
- 【A群溶血性レンサ球菌咽頭炎】報告数は10名です。定点当たり報告数は減少しました(0.87名→0.43名)。地域別にみると、奥越地区1.50名、福井市地区0.57名、若狭地区0.50名、坂井地区0.33名、丹南地区0.20名の順となっています。
- 【手足口病】報告数は8名です。定点当たり報告数は増加しました(0.09名→0.35名)。地域別にみると、丹南地区1.40名、坂井地区0.33名の順となっています。
- 【急性出血性結膜炎】報告数は1名です。定点当たり報告数は変動ありませんでした(0.33名→0.33名)。地域別にみると、福井市地区0.50となっています。

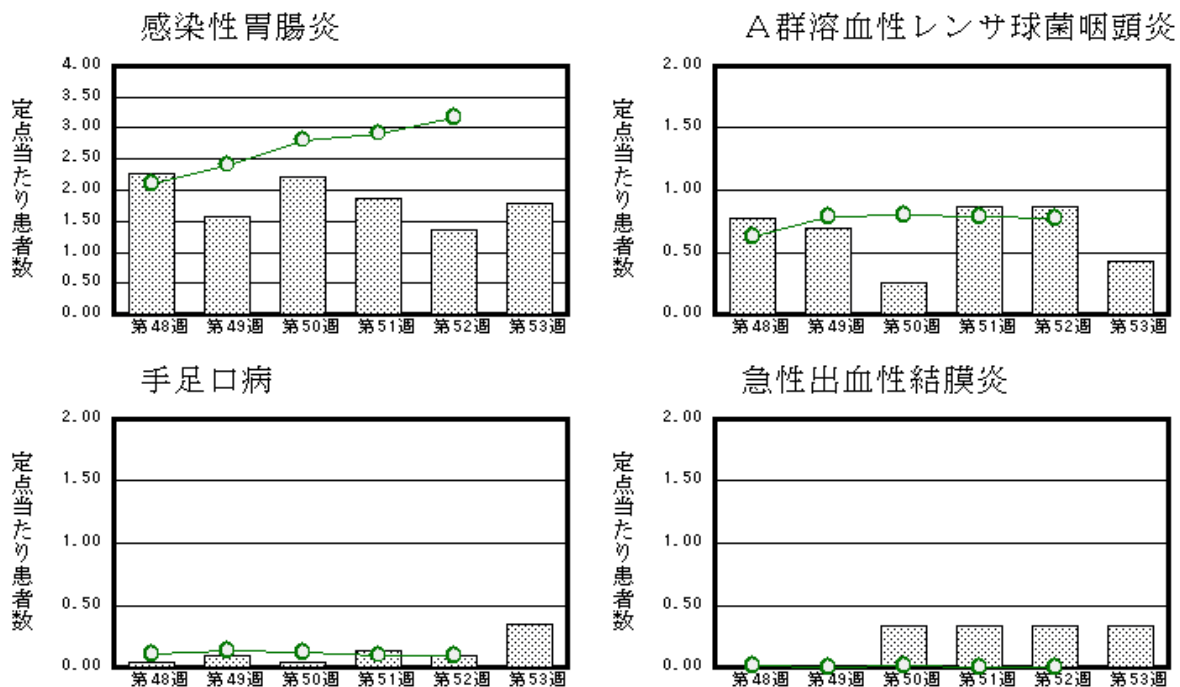

※ 棒グラフは福井県、折れ線グラフは全国の数値を表しています。
 ◎ 各疾患の動向グラフについては福井県感染症情報のホームページをご覧ください。

◆感染症週報全国版の要点

2020年第50週号(12月7日～12月13日)

| | |
|----------|--|
| 発生動向総覧 | ＜第50週＞ヘルパンギーナの定点当たり報告数は減少したが、過去5年間の同時期と比較してやや多い |
| 注目すべき感染症 | ＜直近の新型コロナウイルス感染症およびインフルエンザの状況＞ 新型コロナウイルス感染症は、12月17日15時現在、感染者数(死亡者数)は、世界で74,209,703例(1,649,072例)、193カ国・地域に広がった |
| 感染症関連情報 | ◆病原体情報 病原微生物検出情報(IASR) ＜速報記事＞バスツアー関連新型コロナウイルス感染症集団感染事例、2020年10月(12/11更新)新型コロナウイルスSARS-CoV-2のゲノム分子疫学調査(2020年10月26日現在) ◆海外感染症情報 厚生労働省検疫所(FORTH) ◆その他 新型コロナウイルス感染症関連情報について/風疹に関する疫学情報(2020年12月16日現在) |
| 速報 | ＜今週は該当記事はありません＞ |

※ 詳細は国立感染症研究所感染症疫学センターのホームページをご覧ください。http://www.nih.go.jp/niid/ja/from-idsc.html
 ※ ◆感染症週報全国版の要点は、令和3年1月7日現在で最新のものです。

◆全数届出の感染症(福井県)

一類感染症：報告はありませんでした。
 二類感染症：報告はありませんでした。
 三類感染症：報告はありませんでした。
 四類感染症：報告はありませんでした。
 五類感染症全数把握対象：水痘（入院例）（福井市1名）の報告がありました。
 指定感染症：新型コロナウイルス感染症（福井市2名、丹南2名、二州8名、若狭1名）の報告がありました。

| 類型 | 病名 | 年齢 | | | | | | | |
|-------|--------------|-----|-------|-------|-------|-------|-------|------|---|
| | | 0～9 | 10～19 | 20～29 | 30～39 | 40～49 | 50～59 | 60以上 | |
| 五類 | 水痘(入院例) | | | | | | | | 1 |
| 指定感染症 | 新型コロナウイルス感染症 | | 1 | 2 | 8 | 2 | | | |

◆福井県感染症発生動向調査

[定点報告:五類感染症(週報分)] 令和2年 第53週 令和2年12月28日(月)～令和3年1月3日(日)

| 定点種別 (定点数) | 保健所 病名 | 福井市 | 福井 | 坂井 | 奥越 | 丹南 | 二州 | 若狭 | 計 | 前週 | 全国(52週) |
|-----------------|--------------------------|---------|----|--------|--------|---------|--------|--------|---------|---------|-----------|
| インフルエンザ (37) | インフルエンザ (鳥インフルエンザを除く) | | | | | | | | | | 69 0.01 |
| 小児科 (23) | RSウイルス感染症 | | | | | | | | | | 433 0.14 |
| | 咽頭結膜熱 | | | | 2 1.00 | 1 0.20 | | 1 0.50 | 4 0.17 | 8 0.35 | 989 0.31 |
| | A群溶血性レンサ球菌咽頭炎 | 4 0.57 | | 1 0.33 | 3 1.50 | 1 0.20 | | 1 0.50 | 10 0.43 | 20 0.87 | 2417 0.77 |
| | 感染性胃腸炎 | 21 3.00 | | 4 1.33 | | 10 2.00 | 3 1.00 | 3 1.50 | 41 1.78 | 31 1.35 | 9969 3.17 |
| | 水痘 | | | | | 1 0.20 | 1 0.33 | | 2 0.09 | 3 0.13 | 563 0.18 |
| | 手足口病 | | | 1 0.33 | | 7 1.40 | | | 8 0.35 | 2 0.09 | 278 0.09 |
| | 伝染性紅斑 | | | | | | | | | | 24 0.01 |
| | 突発性発しん | 1 0.14 | | | | 1 0.20 | | 2 1.00 | 4 0.17 | 5 0.22 | 1114 0.35 |
| | ヘルパンギーナ | | | | | 1 0.20 | 1 0.33 | | 2 0.09 | 10 0.43 | 226 0.07 |
| | 流行性耳下腺炎 | | | | | | | | | 1 0.04 | 117 0.04 |
| 眼科 (3) | 急性出血性結膜炎 | 1 0.50 | | | | | | | 1 0.33 | 1 0.33 | 3 0.00 |
| | 流行性角結膜炎 | | * | * | * | | * | * | | | 133 0.19 |
| 基幹 (6) | 細菌性髄膜炎 | | | | | | | | | | 12 0.03 |
| | 無菌性髄膜炎 | | | | | | | | | | 5 0.01 |
| | マイコプラズマ肺炎 | | | | | | | | | | 20 0.04 |
| | クラミジア肺炎(オウム病は除く) | | * | * | | | | | | | |
| | 感染性胃腸炎(ロタウイルス) | | | | | | | | | | 2 0.00 |
| | インフルエンザ(入院患者数) | | | | | | | | | | ◆ |

インフルエンザは、小児科定点+内科定点
 細字は定点当たり患者数

*欄には定点はありません

◆印は、令和3年1月7日時点で未発表です。

◆福井県感染症発生動向調査(定点報告:五類感染症)

令和2年第53週 令和2年12月28日(月)～令和3年1月3日(日)

| インフルエンザ 定点 | インフルエンザ(鳥イン フルエンザを除く) | 小児科 定点 | RSウイ ルス感 染症 | 咽頭結 膜熱 | A群溶 血性レ ンサ球 菌咽頭 炎 | 感染性 胃腸炎 | 水痘 | 手足口 病 | 伝染性 紅斑 | 突発性 発しん | ヘルペ ンギー ナ | 流行性 耳下腺 炎 | 眼科・基幹 定点 | 急性出血 性結膜炎 | 流行性角 結膜炎 | 細菌性髄 膜炎 | 無菌性髄 膜炎 | マイコプラ ズマ肺炎 | クラミジア 肺炎(オウ ム病を除 く) | 感染性胃 腸炎(ロタ ウイルス) | インフル エンザ(入 院患者 数) | |
|---------------|--------------------------|-----------|-------------------|-----------|-------------------------------|------------|------|----------|-----------|------------|-----------------|-----------------|-------------|--------------|-------------|------------|------------|---------------|------------------------------|------------------------|----------------------------|-----|
| ～5ヶ月 | | ～5ヶ月 | | | | 1 | | | | | | | ～5ヶ月 | | | | | | | | | |
| ～11ヶ月 | | ～11ヶ月 | | | | 1 | | 2 | | 3 | | | ～11ヶ月 | | | | | | | | | |
| 1歳 | | 1歳 | | 4 | | 7 | | 5 | | 1 | | | 1歳 | | | | | | | | | |
| 2歳 | | 2歳 | | | | 9 | | 1 | | | 2 | | 2歳 | | | | | | | | | |
| 3歳 | | 3歳 | | | 3 | 2 | 1 | | | | | | 3歳 | | | | | | | | | |
| 4歳 | | 4歳 | | | 1 | 5 | | | | | | | 4歳 | | | | | | | | | |
| 5歳 | | 5歳 | | | 3 | 4 | | | | | | | 5歳 | | | | | | | | | |
| 6歳 | | 6歳 | | | 1 | 2 | | | | | | | 6歳 | | | | | | | | | |
| 7歳 | | 7歳 | | | | 2 | | | | | | | 7歳 | | | | | | | | | |
| 8歳 | | 8歳 | | | 1 | 2 | | | | | | | 8歳 | | | | | | | | | |
| 9歳 | | 9歳 | | | | 1 | | | | | | | 9歳 | | | | | | | | | |
| 10～14歳 | | 10～14歳 | | | 1 | 4 | 1 | | | | | | 10～14歳 | | | | | | | | | |
| 15～19歳 | | 15～19歳 | | | | | | | | | | | 15～19歳 | | | | | | | | | |
| 20～29歳 | | 20歳以上 | | | | 1 | | | | | | | 20～29歳 | | | | | | | | | |
| 30～39歳 | | | | | | | | | | | | | 30～39歳 | | | | | | | | | |
| 40～49歳 | | | | | | | | | | | | | 40～49歳 | | | | | | | | | |
| 50～59歳 | | | | | | | | | | | | | 50～59歳 | | | | | | | | | |
| 60～69歳 | | | | | | | | | | | | | 60～69歳 | 1 | | | | | | | | |
| 70～79歳 | | | | | | | | | | | | | 70歳以上 | | | | | | | | | |
| 80歳以上 | | | | | | | | | | | | | | | | | | | | | | |
| 合計 | | 合計 | | 4 | 10 | 41 | 2 | 8 | | 4 | 2 | | 合計 | 1 | | | | | | | | |
| 前期計 | | 前期計 | | 8 | 20 | 31 | 3 | 2 | | 5 | 10 | 1 | 前期計 | 1 | | | | | | | | |
| 当期間/前期 | *** | 当期間/前期 | *** | 0.5 | 0.5 | 1.32 | 0.67 | 4 | *** | 0.8 | 0.2 | | 当期間/前期 | 1 | *** | *** | *** | *** | *** | *** | *** | *** |
| 増減数 | | 増減数 | | -4 | -10 | 10 | -1 | 6 | | -1 | -8 | -1 | 増減数 | | | | | | | | | |

***は前期計が"0"のとき

◆福井県感染症発生動向調査(定点報告:五類感染症月報分)

令和2年12月

[患者数:人]

| | STD 定点数 | 性器クラミジア | | 性器ヘルペス | | 尖圭コンジローマ | | 淋菌感染症 | | 合計 | | 基幹 定点数 | メチシリン耐性黄色ブドウ球菌感染症 | ペニシリン耐性肺炎球菌感染症 | 薬剤耐性緑膿菌感染症 | 合計 | | |
|--------|------------|---------|----|--------|------|----------|-----|-------|-----|----|-----|-----------|-------------------|----------------|------------|----|------|----|
| | | 男 | 女 | 男 | 女 | 男 | 女 | 男 | 女 | 男 | 女 | | | | | | | |
| 福井市 | 2 | 1 | | 1 | 3 | | | 1 | | 3 | 3 | 2 | / | | | | | |
| 福井 | 0 | | | | | | | | | | | 0 | | | | | | |
| 坂井 | 1 | | | 1 | | | | | | 1 | | 0 | | | | | | |
| 奥越 | 0 | | | | | | | | | | | 1 | | | | | | |
| 丹南 | 1 | | | | | | | | | | | 1 | | | | | | |
| 二州 | 1 | | | | | | | | | | | 1 | | | | | | |
| 若狭 | 0 | | | | | | | | | | | 1 | | | | | | |
| 合計 | 5 | 1 | | 2 | 3 | | | 1 | | 4 | 3 | 6 | | 12 | 3 | | | 15 |
| 前期計 | 5 | | 1 | | 4 | | | 1 | | 1 | 5 | 6 | 17 | 6 | | | 23 | |
| 当期間/前期 | | *** | | *** | 0.75 | *** | *** | 1 | *** | 4 | 0.6 | | 0.71 | 0.5 | *** | | 0.65 | |
| 増減数 | | 1 | -1 | 2 | -1 | | | | | 3 | -2 | | -5 | -3 | | | -8 | |

[定点当たり患者数:人/定点]

| | STD 定点数 | 性器クラミジア | | 性器ヘルペス | | 尖圭コンジローマ | | 淋菌感染症 | | 合計 | | 基幹 定点数 | メチシリン耐性黄色ブドウ球菌感染症 | ペニシリン耐性肺炎球菌感染症 | 薬剤耐性緑膿菌感染症 | 合計 | | |
|-------|------------|---------|------|--------|------|----------|------|-------|------|------|------|-----------|-------------------|----------------|------------|----|------|------|
| | | 男 | 女 | 男 | 女 | 男 | 女 | 男 | 女 | 男 | 女 | | | | | | | |
| 福井市 | 2 | 0.50 | | 0.50 | 1.50 | | | 0.50 | | 1.50 | 1.50 | 2 | / | | | | | |
| 福井 | 0 | | | | | | | | | | | 0 | | | | | | |
| 坂井 | 1 | | | 1.00 | | | | | | 1.00 | | 0 | | | | | | |
| 奥越 | 0 | | | | | | | | | | | 1 | | | | | | |
| 丹南 | 1 | | | | | | | | | | | 1 | | | | | | |
| 二州 | 1 | | | | | | | | | | | 1 | | | | | | |
| 若狭 | 0 | | | | | | | | | | | 1 | | | | | | |
| 合計 | 5 | 0.20 | | 0.40 | 0.60 | | | 0.20 | | 0.80 | 0.60 | 6 | | 2.00 | 0.50 | | | 2.50 |
| 全国11月 | 977 | 1.19 | 1.09 | 0.24 | 0.48 | 0.23 | 0.18 | 0.63 | 0.16 | 2.29 | 1.91 | 477 | 2.45 | 0.21 | 0.02 | | 2.68 | |

[年齢階層別患者数:人]

| | STD | 性器クラミジア | | 性器ヘルペス | | 尖圭コンジローマ | | 淋菌感染症 | | 合計 | | 基幹 | メチシリン耐性黄色ブドウ球菌感染症 | ペニシリン耐性肺炎球菌感染症 | 薬剤耐性緑膿菌感染症 | 合計 |
|---------|-----|---------|----|--------|------|----------|-----|-------|-----|----|-----|----|-------------------|----------------|------------|------|
| | | 男 | 女 | 男 | 女 | 男 | 女 | 男 | 女 | 男 | 女 | | | | | |
| 0歳 | | | | | | | | | | | | | 1 | | | 1 |
| 1歳~4歳 | | | | | | | | | | | | | 1 | 1 | | 2 |
| 5歳~9歳 | | | | | | | | | | | | | | | | |
| 10歳~14歳 | | | | | | | | | | | | | | | | |
| 15歳~19歳 | | | | | | | | | | | | | | | | |
| 20歳~24歳 | | | | | | | | | | | | | | | | |
| 25歳~29歳 | | | | 2 | | | | | | 2 | | | | | | |
| 30歳~34歳 | | 1 | | | | | | 1 | | 2 | | | | | | |
| 35歳~39歳 | | | | | | | | | | | | | | | | |
| 40歳~44歳 | | | | | | | | | | | | | | | | |
| 45歳~49歳 | | | | | 1 | | | | | | 1 | | | | | |
| 50歳~54歳 | | | | | 2 | | | | | | 2 | | | | | |
| 55歳~59歳 | | | | | | | | | | | | | | | | |
| 60歳~64歳 | | | | | | | | | | | | | | | | |
| 65歳~69歳 | | | | | | | | | | | | | 1 | | | 1 |
| 70歳以上 | | | | | | | | | | | | | 9 | 2 | | 11 |
| 合計 | | 1 | | 2 | 3 | | | 1 | | 4 | 3 | | 12 | 3 | | 15 |
| 前期計 | | | 1 | | 4 | | | 1 | | 1 | 5 | | 17 | 6 | | 23 |
| 当期間/前期 | | *** | | *** | 0.75 | *** | *** | 1 | *** | 4 | 0.6 | | 0.71 | 0.5 | *** | 0.65 |
| 増減数 | | 1 | -1 | 2 | -1 | | | | | 3 | -2 | | -5 | -3 | | -8 |

***は前期計が"0"のとき