

福井県感染症発生動向調査速報

<<令和2年>>

<週報> 第5週 (令和2年1月27日～2月2日)

発行日: 令和2年2月5日

<月報> 1月 (令和2年1月1日～1月31日)

発行: 福井県健康福祉部保健予防課
福井県衛生環境研究センター
kansan@erc.pref.fukui.jp

◆注目疾患の動向

- 【今週の上位5疾患】①インフルエンザ569名(15.38名) ②感染性胃腸炎214名(9.30名) ③A群溶血性レンサ球菌咽頭炎81名(3.52名) ④伝染性紅斑34名(1.48名) ⑤咽頭結膜熱15名(0.65名) ()内は定点当たり人数
- 【報告数の多い疾患】①インフルエンザ(569名) ②感染性胃腸炎(214名) ③A群溶血性レンサ球菌咽頭炎(81名) ④伝染性紅斑(34名) ⑤咽頭結膜熱(15名)
- 【インフルエンザ】報告数は569名です。定点当たり報告数は減少しました(24.19名→15.38名)。地域別にみると、奥越地区19.67名、二州地区18.60名、福井市地区16.00名、丹南地区15.50名、坂井地区14.40名、若狭地区11.67名、福井区5.00名の順となっています。
- 【感染性胃腸炎】報告数は214名です。定点当たり報告数は減少しました(11.57名→9.30名)。地域別にみると、二州地区13.33名、若狭地区12.50名、坂井地区10.67名、丹南地区10.20名、福井市地区8.71名、奥越地区2.00名、福井地区1.00名の順となっています。
- 【A群溶血性レンサ球菌咽頭炎】報告数は81名です。定点当たり報告数は減少しました(3.96名→3.52名)。地域別にみると、丹南地区5.40名、奥越地区4.50名、福井市地区3.00名、坂井地区3.00名、二州地区2.67名、若狭地区2.50名、福井地区2.00名の順となっています。
- 【伝染性紅斑】報告数は34名です。定点当たり報告数は増加しました(1.35名→1.48名)。地域別にみると、若狭地区3.00名、丹南地区2.40名、福井市地区1.43名、坂井地区1.00名、奥越地区1.00名、二州地区0.33名の順となっています。

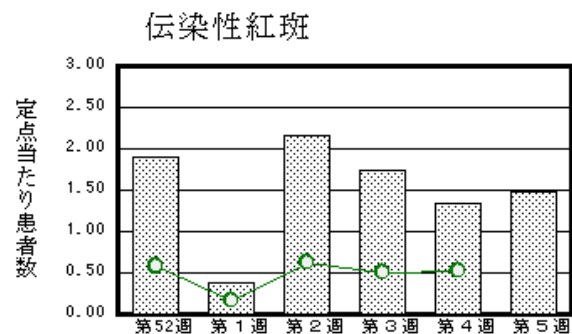
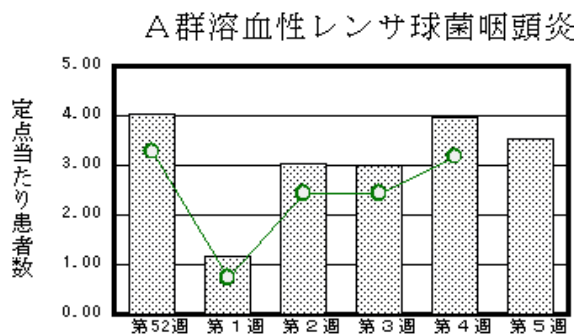
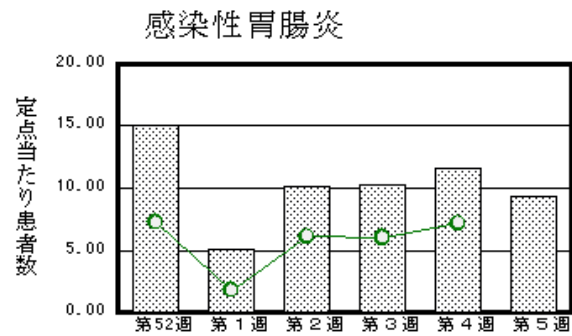
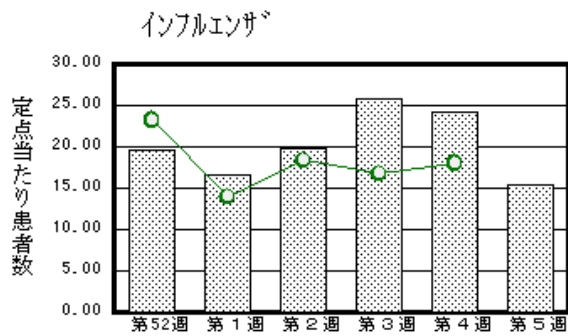

※ 棒グラフは福井県、折れ線グラフは全国の数値を表しています。

◎ 各疾患の動向グラフについては福井県感染症情報のホームページをご覧ください。

◆感染症週報全国版の要点

2020年第3週(1月13日～1月19日)

| | |
|----------|---|
| 発生動向総覧 | <第3週>インフルエンザの定点当たり報告数は減少した <12月>性感染症・薬剤耐性菌感染症について |
| 注目すべき感染症 | <2019-nCoV(新型コロナウイルス)感染症> 新型コロナウイルス感染症は、2019-nCoV(Novel Coronavirus)と関連がみられる急性の呼吸器感染症である |
| 感染症関連情報 | ◆海外感染症情報 中国における新型コロナウイルスの発生(一部地域の感染症危険レベルの引き上げ)-海外安全情報/エボラウイルス病-コンゴ民主共和国(更新)2020年1月2日付け/黄熱-マリ/中国湖北省武漢における新型コロナウイルスによる肺炎の発生-海外安全情報/新型コロナウイルス-中国 ◆その他 風疹急増に関する緊急情報(2020年1月22日現在) |
| 速報 | <今週は該当記事はありません> |

※ 詳細は国立感染症研究所感染症疫学センターのホームページをご覧ください。http://www.nih.go.jp/niid/ja/from-idsc.html

◆全数届出の感染症(福井県)

- 1 類感染症：報告はありませんでした。
- 2 類感染症：報告はありませんでした。
- 3 類感染症：報告はありませんでした。
- 4 類感染症：レジオネラ症（丹南1名）の報告がありました。
- 5 類感染症全数把握対象：カルバペネム耐性腸内細菌科細菌感染症（福井市2名）、梅毒（福井市1名）の報告がありました。

| 類型 | 病名 | 年齢 | | | | | | | |
|----|--------------------|-----|-------|-------|-------|-------|-------|------|---|
| | | 0～9 | 10～19 | 20～29 | 30～39 | 40～49 | 50～59 | 60以上 | |
| 4類 | レジオネラ症 | | | | | | | | 1 |
| 5類 | カルバペネム耐性腸内細菌科細菌感染症 | | | | | 1 | | | 1 |
| | 梅毒 | | | 1 | | | | | |

◆福井県感染症発生動向調査

[定点報告:五類感染症(週報分)] 令和2年 第5週 令和2年1月27日(月)～令和2年2月2日(日)

| 定点種別 (定点数) | 保健所 病名 | 福井市 | 福井 | 坂井 | 奥越 | 丹南 | 二州 | 若狭 | 計 | 前週 | 全国(4週) |
|------------------------------|---|-----------|---------|----------|----------|-----------|----------|----------|-----------|-----------|-------------|
| インフルエンザ [*] (37) | インフルエンザ (鳥インフルエンザ [*] を除く) | 176 16.00 | 10 5.00 | 72 14.40 | 59 19.67 | 124 15.50 | 93 18.60 | 35 11.67 | 569 15.38 | 895 24.19 | 89436 18.00 |
| 小児科 (23) | RSウイルス感染症 | 11 1.57 | | | | 1 0.20 | | | 12 0.52 | 2 0.09 | 1036 0.33 |
| | 咽頭結膜熱 | 2 0.29 | | 1 0.33 | 1 0.50 | 8 1.60 | 1 0.33 | 2 1.00 | 15 0.65 | 16 0.70 | 1307 0.41 |
| | A群溶血性レンサ球菌咽頭炎 | 21 3.00 | 2 2.00 | 9 3.00 | 9 4.50 | 27 5.40 | 8 2.67 | 5 2.50 | 81 3.52 | 91 3.96 | 10074 3.18 |
| | 感染性胃腸炎 | 61 8.71 | 1 1.00 | 32 10.67 | 4 2.00 | 51 10.20 | 40 13.33 | 25 12.50 | 214 9.30 | 266 11.57 | 22639 7.14 |
| | 水痘 | | | 1 0.33 | 2 1.00 | | | | 3 0.13 | 3 0.13 | 1361 0.43 |
| | 手足口病 | | | | | | | | | 3 0.13 | 523 0.16 |
| | 伝染性紅斑 | 10 1.43 | | 3 1.00 | 2 1.00 | 12 2.40 | 1 0.33 | 6 3.00 | 34 1.48 | 31 1.35 | 1667 0.53 |
| | 突発性発しん | 2 0.29 | | 1 0.33 | 1 0.50 | | 2 0.67 | 1 0.50 | 7 0.30 | 5 0.22 | 973 0.31 |
| | ヘルパンギーナ | | | | | | | | | 2 0.09 | 69 0.02 |
| 流行性耳下腺炎 | 1 0.14 | | 1 0.33 | | | | | 2 0.09 | | 181 0.06 | |
| 眼科 (3) | 急性出血性結膜炎 | | * | * | * | | * | * | | | 4 0.01 |
| | 流行性角結膜炎 | | | | | | | | | 2 0.67 | 276 0.40 |
| 基幹 (6) | 細菌性髄膜炎 | | | | | | | | | | 13 0.03 |
| | 無菌性髄膜炎 | | | | | | | | | | 11 0.02 |
| | マイコプラズマ肺炎 | | * | * | | | 1 1.00 | | 1 0.17 | 1 0.17 | 146 0.31 |
| | クラミジア肺炎(オウム病は除く) | | | | | | | | | | 2 0.00 |
| | 感染性胃腸炎(ロタウイルス) | | | | | | | | | | 18 0.04 |
| | インフルエンザ(入院患者数) | 6 3.00 | | | | | | 1 1.00 | 7 1.17 | 11 1.83 | 1074 2.30 |

インフルエンザは、小児科定点+内科定点
細字は定点当たり患者数

*欄には定点はありません

◆福井県感染症発生動向調査(定点報告:五類感染症)

令和2年第5週 令和2年1月27日(月)～令和2年2月2日(日)

| インフルエンザ 定点 | インフルエンザ(鳥インフルエンザを除く) | 小児科 定点 | RSウイルス感染症 | 咽頭結膜熱 | A群溶血性レンサ球菌咽頭炎 | 感染性胃腸炎 | 水痘 | 手足口病 | 伝染性紅斑 | 突発性発しん | ヘルパンギーナ | 流行性耳下腺炎 | 眼科・基幹 定点 | 急性出血性結膜炎 | 流行性角結膜炎 | 細菌性髄膜炎 | 無菌性髄膜炎 | マイコプラズマ肺炎 | クラミジア肺炎(オウム病を除く) | 感染性胃腸炎(ロタウイルス) | インフルエンザ(入院患者数) | |
|---------------|----------------------|-----------|-----------|-------|---------------|--------|----|------|-------|--------|---------|---------|-------------|----------|---------|--------|--------|-----------|------------------|----------------|----------------|------|
| ～5ヶ月 | 2 | ～5ヶ月 | 1 | | 1 | | | | | | | | ～5ヶ月 | | | | | | | | | |
| ～11ヶ月 | 10 | ～11ヶ月 | 3 | 1 | 1 | 8 | | | | 1 | | | ～11ヶ月 | | | | | | | | | |
| 1歳 | 37 | 1歳 | 7 | 7 | 2 | 35 | | | 2 | 4 | | | 1歳 | | | | | | | | | |
| 2歳 | 34 | 2歳 | 1 | 2 | 5 | 41 | | | 3 | | | | 2歳 | | | | | | | | | |
| 3歳 | 35 | 3歳 | | 2 | 11 | 28 | | | 7 | 2 | | | 3歳 | | | | | | | | | |
| 4歳 | 45 | 4歳 | | 1 | 11 | 26 | | | 4 | | | | 4歳 | | | | | | | | | |
| 5歳 | 55 | 5歳 | | 2 | 16 | 21 | 2 | | 8 | | | 1 | 5歳 | | | | | 1 | | | | 1 |
| 6歳 | 50 | 6歳 | | | 11 | 11 | | | 6 | | | | 6歳 | | | | | | | | | 1 |
| 7歳 | 29 | 7歳 | | | 10 | 2 | | | | | | 1 | 7歳 | | | | | | | | | |
| 8歳 | 27 | 8歳 | | | 4 | 11 | | | | | | | 8歳 | | | | | | | | | |
| 9歳 | 28 | 9歳 | | | 4 | 3 | | | 3 | | | | 9歳 | | | | | | | | | |
| 10～14歳 | 105 | 10～14歳 | | | 5 | 17 | | | | | | | 10～14歳 | | | | | | | | | |
| 15～19歳 | 16 | 15～19歳 | | | | 3 | 1 | | | | | | 15～19歳 | | | | | | | | | |
| 20～29歳 | 9 | 20歳以上 | | | 1 | 7 | | | 1 | | | | 20～29歳 | | | | | | | | | |
| 30～39歳 | 20 | | | | | | | | | | | | 30～39歳 | | | | | | | | | 1 |
| 40～49歳 | 28 | | | | | | | | | | | | 40～49歳 | | | | | | | | | |
| 50～59歳 | 18 | | | | | | | | | | | | 50～59歳 | | | | | | | | | |
| 60～69歳 | 8 | | | | | | | | | | | | 60～69歳 | | | | | | | | | 1 |
| 70～79歳 | 8 | | | | | | | | | | | | 70歳以上 | | | | | | | | | 3 |
| 80歳以上 | 5 | | | | | | | | | | | | | | | | | | | | | |
| 合計 | 569 | 合計 | 12 | 15 | 81 | 214 | 3 | | 34 | 7 | | 2 | 合計 | | | | | 1 | | | | 7 |
| 前期計 | 895 | 前期計 | 2 | 16 | 91 | 266 | 3 | 3 | 31 | 5 | 2 | | 前期計 | | 2 | | | 1 | | | | 11 |
| 当期間/前期 | 0.64 | 当期間/前期 | 6 | 0.94 | 0.89 | 0.8 | 1 | | 1.1 | 1.4 | | *** | 当期間/前期 | *** | | *** | *** | 1 | *** | *** | | 0.64 |
| 増減数 | -326 | 増減数 | 10 | -1 | -10 | -52 | | -3 | 3 | 2 | -2 | 2 | 増減数 | | -2 | | | | | | | -4 |

***は前期計が"0"のとき

◆福井県感染症発生動向調査(定点報告:五類感染症月報分)

令和2年1月

[患者数:人]

| | STD 定点数 | 性器クラミジア | | 性器ヘルペス | | 尖圭コンジローマ | | 淋菌感染症 | | 合計 | | 基幹 定点数 | メチシリン 耐性黄色 ブドウ球 菌感染症 | ペニシリン 耐性肺炎 球菌感 染症 | 薬剤耐 性緑膿 菌感 染症 | 合計 |
|--------|------------|---------|----|--------|------|----------|----|-------|-----|----|-----|-----------|-------------------------------|----------------------------|------------------------|------|
| | | 男 | 女 | 男 | 女 | 男 | 女 | 男 | 女 | 男 | 女 | | | | | |
| 福井市 | 2 | 3 | | 1 | 5 | | | | | 4 | 5 | 2 | | | | |
| 福井 | 0 | | | | | | | | | | | 0 | | | | |
| 坂井 | 1 | | | | | | | | | | | 0 | | | | |
| 奥越 | 0 | | | | | | | | | | | 1 | | | | |
| 丹南 | 1 | 1 | | | | | | | | 1 | | 1 | | | | |
| 二州 | 1 | | | | | | | | | | | 1 | | | | |
| 若狭 | 0 | | | | | | | | | | | 1 | | | | |
| 合計 | 5 | 4 | | 1 | 5 | | | | | 5 | 5 | 6 | 11 | 6 | | 17 |
| 前期計 | 5 | | 2 | | 7 | 1 | 1 | | | 1 | 10 | 6 | 15 | 4 | | 19 |
| 当期間/前期 | | *** | | *** | 0.71 | | | *** | *** | 5 | 0.5 | | 0.73 | 1.5 | *** | 0.89 |
| 増減数 | | 4 | -2 | 1 | -2 | -1 | -1 | | | 4 | -5 | | -4 | 2 | | -2 |

[定点当たり患者数:人/定点]

| | STD 定点数 | 性器クラミジア | | 性器ヘルペス | | 尖圭コンジローマ | | 淋菌感染症 | | 合計 | | 基幹 定点数 | メチシリン 耐性黄色 ブドウ球 菌感染症 | ペニシリン 耐性肺炎 球菌感 染症 | 薬剤耐 性緑膿 菌感 染症 | 合計 |
|-------|------------|---------|------|--------|------|----------|------|-------|------|------|------|-----------|-------------------------------|----------------------------|------------------------|------|
| | | 男 | 女 | 男 | 女 | 男 | 女 | 男 | 女 | 男 | 女 | | | | | |
| 福井市 | 2 | 1.50 | | 0.50 | 2.50 | | | | | 2.00 | 2.50 | 2 | | | | |
| 福井 | 0 | | | | | | | | | | | 0 | | | | |
| 坂井 | 1 | | | | | | | | | | | 0 | | | | |
| 奥越 | 0 | | | | | | | | | | | 1 | | | | |
| 丹南 | 1 | 1.00 | | | | | | | | 1.00 | | 1 | | | | |
| 二州 | 1 | | | | | | | | | | | 1 | | | | |
| 若狭 | 0 | | | | | | | | | | | 1 | | | | |
| 合計 | 5 | 0.80 | | 0.20 | 1.00 | | | | | 1.00 | 1.00 | 6 | 1.83 | 1.00 | | 2.83 |
| 全国12月 | 981 | 1.19 | 1.14 | 0.33 | 0.48 | 0.30 | 0.19 | 0.55 | 0.14 | 2.37 | 1.95 | 479 | 2.70 | 0.30 | 0.01 | 3.01 |

[年齢階層別患者数:人]

| | STD | 性器クラミジア | | 性器ヘルペス | | 尖圭コンジローマ | | 淋菌感染症 | | 合計 | | 基幹 | メチシリン 耐性黄色 ブドウ球 菌感染症 | ペニシリン 耐性肺炎 球菌感 染症 | 薬剤耐 性緑膿 菌感 染症 | 合計 |
|---------|-----|---------|----|--------|------|----------|----|-------|-----|----|-----|----|-------------------------------|----------------------------|------------------------|------|
| | | 男 | 女 | 男 | 女 | 男 | 女 | 男 | 女 | 男 | 女 | | | | | |
| 0歳 | | | | | | | | | | | | | | | | |
| 1歳～4歳 | | | | | | | | | | | | | 1 | 2 | | 3 |
| 5歳～9歳 | | | | | | | | | | | | | | | | |
| 10歳～14歳 | | | | | | | | | | | | | | | | |
| 15歳～19歳 | | | | | | | | | | | | | | | | |
| 20歳～24歳 | | 1 | | 1 | | | | | | 2 | | | | | | |
| 25歳～29歳 | | 1 | | | | | | | | 1 | | | 1 | | | 1 |
| 30歳～34歳 | | | | | 1 | | | | | | 1 | | | | | |
| 35歳～39歳 | | 1 | | | | | | | | 1 | | | | | | |
| 40歳～44歳 | | | | | | | | | | | | | | 1 | | 1 |
| 45歳～49歳 | | | | | | | | | | | | | 1 | | | 1 |
| 50歳～54歳 | | | | | | | | | | | | | 2 | | | 2 |
| 55歳～59歳 | | 1 | | | 2 | | | | | 1 | 2 | | | | | |
| 60歳～64歳 | | | | | | | | | | | | | | 1 | | 1 |
| 65歳～69歳 | | | | | 1 | | | | | | 1 | | | | | |
| 70歳以上 | | | | | 1 | | | | | | 1 | | 6 | 2 | | 8 |
| 合計 | | 4 | | 1 | 5 | | | | | 5 | 5 | | 11 | 6 | | 17 |
| 前期計 | | | 2 | | 7 | 1 | 1 | | | 1 | 10 | | 15 | 4 | | 19 |
| 当期間/前期 | | *** | | *** | 0.71 | | | *** | *** | 5 | 0.5 | | 0.73 | 1.5 | *** | 0.89 |
| 増減数 | | 4 | -2 | 1 | -2 | -1 | -1 | | | 4 | -5 | | -4 | 2 | | -2 |

***は前期計が"0"のとき