

# 福井県感染症発生動向調査速報

<<平成20年>>

<週報> 第2週 (平成20年 1月 7日 ~ 1月13日)

発行日: 平成20年1月17日

<月報> 第12月 (平成19年12月 1日 ~ 12月31日)

発行: 福井県健康福祉部健康増進課

福井県衛生環境研究センター

kansen@erc.pref.fukui.jp

## 注目疾患の動向

1. 【今週の上位5疾患】 感染性胃腸炎388名(17.64名) インフルエンザ157名(4.91名) 水痘89名(4.05名) A群溶血性レンサ球菌咽頭炎41名(1.86名) RSウイルス感染症18名(0.82名) ( )内は定点当たり人数
2. 【報告数の多い疾患】 感染性胃腸炎(388名) インフルエンザ(157名) 水痘(89名) A群溶血性レンサ球菌咽頭炎(41名) RSウイルス感染症(18名)
3. 【感染性胃腸炎】報告数は388名です。定点当たり報告数は増加しました(12.27名 17.64名)。地域別にみると福井地区26.57名、坂井地区24.00名、奥越地区17.50名、二州地区15.00名、丹南地区7.80名、若狭地区5.50名の順となっています。
4. 【インフルエンザ】報告数は157名です。定点当たり報告数は増加しました(2.50名 4.91名)。地域別にみると奥越地区10.00名、福井地区6.82名、二州地区4.75名、丹南地区3.38名、坂井地区1.33名、若狭地区0.67名の順となっています。
5. 【水痘】報告数は89名です。定点当たり報告数は増加しました(2.64名 4.05名)。地域別にみると奥越地区18.50名、福井地区3.14名、坂井地区2.67名、二州地区2.67名、丹南地区2.60名、若狭地区0.50名の順となっています。
6. 【A群溶血性レンサ球菌咽頭炎】報告数は41名です。定点当たり報告数は増加しました(0.73名 1.86名)。地域別にみると、二州地区6.00名、丹南地区2.20名、福井地区1.00名、若狭地区1.00名、奥越地区1.00名、坂井地区0.33名の順となっています。

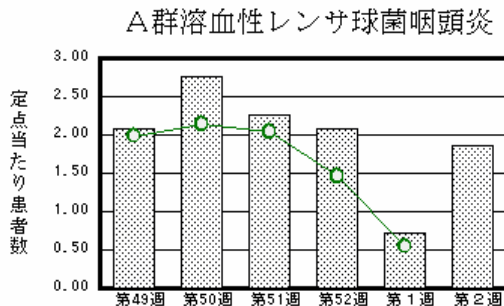
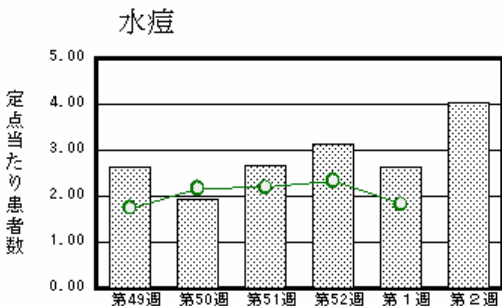
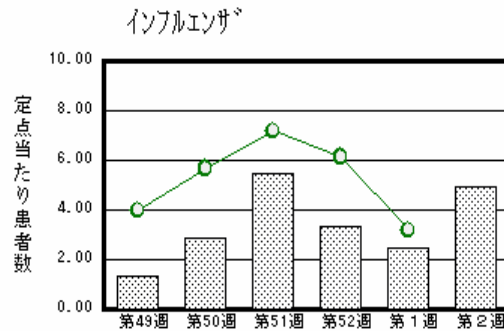
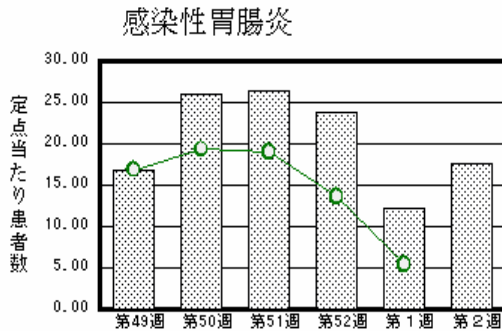

棒グラフは福井県、折れ線グラフは全国の数値を表しています。

各疾患の動向グラフについては福井県感染症情報のホームページをご覧ください。

## 感染症週報全国版の要点

2007年第51週号(12月17日~12月23日)要点

|          |  |
|----------|--|
| 発生動向総覧   | <第51週> 感染性胃腸炎の定点当たり報告数は減少したが、過去5年間の同時期と比較してやや多い/その他最新動向                              |
| 注目すべき感染症 | <インフルエンザ> 定点当たり報告数は第42週以降増加が続いており、第51週は7.2であった<br><麻しん> 第51週の報告数は8道府県から46例と2週連続で増加した |
| 病原体情報    | インフルエンザウイルス2007/08シーズン/感染性胃腸炎関連ウイルス2007/08シーズン                                       |
| 速報       | 2007/08シーズンのインフルエンザウイルスAH1亜型とAH3亜型の分離 - 富山県  |
| 海外感染症情報  | エジプトでの鳥インフルエンザ流行状況/インドネシアでの鳥インフルエンザ流行状況/パキスタンでの鳥インフルエンザ流行状況/ベトナムでの鳥インフルエンザ流行状況       |
| 感染症の話    | <今週はお休みです>   |

詳細は国立感染症研究所感染症情報センターのホームページをご覧ください。 <http://www.idsc.nih.go.jp>

全数届出の感染症(福井県)

- 1類感染症: 報告はありませんでした。
- 2類感染症: 報告はありませんでした。  
(なお、第1週に結核1名の報告がありました)
- 3類感染症: 報告はありませんでした。
- 4類感染症: 報告はありませんでした。
- 5類感染症全数把握対象: 報告はありませんでした。

福井県感染症発生動向調査

[定点報告: 五類感染症(週報分)]      平成20年 第2週      平成20年1月7日(月) ~ 平成20年1月13日(日)

| 定点種別<br>(定点数)   | 保健所<br>病名                | 福井        | 坂井       | 二州       | 若狭      | 奥越       | 丹南      | 計         | 前週        | 全国(1週)     |
|-----------------|--------------------------|-----------|----------|----------|---------|----------|---------|-----------|-----------|------------|
| インフルエンザ<br>(32) | インフルエンザ<br>(鳥インフルエンザを除く) | 75 6.82   | 4 1.33   | 19 4.75  | 2 0.67  | 30 10.00 | 27 3.38 | 157 4.91  | 80 2.50   | 14574 3.18 |
| 小児科<br>(22)     | RSウイルス感染症                | 5 0.71    |          | 4 1.33   |         | 7 3.50   | 2 0.40  | 18 0.82   | 15 0.68   | 1671 0.58  |
|                 | 咽頭結膜熱                    | 2 0.29    | 1 0.33   |          |         | 1 0.50   | 4 0.80  | 8 0.36    | 2 0.09    | 390 0.13   |
|                 | A群溶血性レンサ球菌咽頭炎            | 7 1.00    | 1 0.33   | 18 6.00  | 2 1.00  | 2 1.00   | 11 2.20 | 41 1.86   | 16 0.73   | 1585 0.55  |
|                 | 感染性胃腸炎                   | 186 26.57 | 72 24.00 | 45 15.00 | 11 5.50 | 35 17.50 | 39 7.80 | 388 17.64 | 270 12.27 | 15494 5.35 |
|                 | 水痘                       | 22 3.14   | 8 2.67   | 8 2.67   | 1 0.50  | 37 18.50 | 13 2.60 | 89 4.05   | 58 2.64   | 5264 1.82  |
|                 | 手足口病                     |           |          |          | 1 0.50  |          |         | 1 0.05    |           | 278 0.10   |
|                 | 伝染性紅斑                    |           |          | 1 0.33   | 1 0.50  | 10 5.00  | 1 0.20  | 13 0.59   | 17 0.77   | 288 0.10   |
|                 | 突発性発しん                   | 3 0.43    | 1 0.33   | 5 1.67   | 1 0.50  | 1 0.50   | 4 0.80  | 15 0.68   | 4 0.18    | 700 0.24   |
|                 | 百日咳                      |           |          | 3 1.00   |         |          |         | 3 0.14    |           | 19 0.01    |
|                 | ヘルパンギーナ                  |           |          |          |         |          | 1 0.20  | 1 0.05    |           | 43 0.01    |
|                 | 流行性耳下腺炎                  |           |          | 13 4.33  | 1 0.50  |          |         | 14 0.64   | 4 0.18    | 506 0.17   |
| 眼科<br>(3)       | 急性出血性結膜炎                 |           | *        | *        | *       | *        |         |           |           | 7 0.01     |
|                 | 流行性角結膜炎                  |           |          |          |         |          |         |           | 3 1.00    | 234 0.37   |
| 基幹<br>(6)       | 細菌性髄膜炎                   |           |          |          |         |          |         |           | 3 0.50    | 7 0.02     |
|                 | 無菌性髄膜炎                   |           | *        |          |         |          |         |           |           | 3 0.01     |
|                 | マイコプラズマ肺炎                |           |          |          |         |          |         |           | 1 0.17    | 137 0.30   |
|                 | クラミジア肺炎(オウム病は除く)         |           |          |          |         |          |         |           |           | 11 0.02    |

インフルエンザは、小児科定点 + 内科定点

細字は定点当たり患者数

(注) 印は、平成15年11月5日以降届出対象疾患。

\* 欄には定点はありません。

福井県感染症発生動向調査(定点報告:五類感染症)

平成20年第2週 平成20年1月7日(月)～平成20年1月13日(日)

| インフルエンザ<br>定点 | インフルエンザ(鳥インフルエンザを除く) | 小児科<br>定点 | RSウイルス<br>感染症 | 咽頭結<br>膜熱 | A群溶<br>血性レ<br>ンサ球<br>菌咽頭<br>炎 | 感染性<br>胃腸炎 | 水痘   | 手足口<br>病 | 伝染性<br>紅斑 | 突発性<br>発しん | 百日咳 | ヘルパ<br>ンギー<br>ナ | 流行性<br>耳下腺<br>炎 | 眼科・基幹<br>定点 | 急性出血<br>性結膜炎 | 流行性角<br>結膜炎 | 細菌性髄<br>膜炎 | 無菌性髄<br>膜炎 | マイコプラ<br>ズマ肺炎 | クラミジア<br>肺炎(オウ<br>ム病を除<br>く) |  |
|---------------|----------------------|-----------|---------------|-----------|-------------------------------|------------|------|----------|-----------|------------|-----|-----------------|-----------------|-------------|--------------|-------------|------------|------------|---------------|------------------------------|--|
| ～5ヶ月          | 2                    | ～5ヶ月      | 7             |           |                               | 3          |      |          |           |            |     |                 |                 | ～5ヶ月        |              |             |            |            |               |                              |  |
| ～11ヶ月         | 8                    | ～11ヶ月     | 4             | 2         |                               | 18         | 7    |          |           | 7          |     |                 |                 | ～11ヶ月       |              |             |            |            |               |                              |  |
| 1歳            | 8                    | 1歳        | 6             | 2         |                               | 37         | 10   |          |           | 8          | 1   |                 | 1               | 1歳          |              |             |            |            |               |                              |  |
| 2歳            | 9                    | 2歳        |               | 1         | 3                             | 39         | 34   | 1        |           |            |     |                 | 3               | 2歳          |              |             |            |            |               |                              |  |
| 3歳            | 7                    | 3歳        |               |           | 3                             | 34         | 11   |          | 2         |            |     |                 | 2               | 3歳          |              |             |            |            |               |                              |  |
| 4歳            | 5                    | 4歳        |               | 1         | 9                             | 26         | 7    |          | 1         |            | 2   |                 | 4               | 4歳          |              |             |            |            |               |                              |  |
| 5歳            | 17                   | 5歳        |               |           | 7                             | 18         | 7    |          | 2         |            |     | 1               | 3               | 5歳          |              |             |            |            |               |                              |  |
| 6歳            | 16                   | 6歳        | 1             | 2         | 5                             | 23         | 9    |          | 1         |            |     |                 |                 | 6歳          |              |             |            |            |               |                              |  |
| 7歳            | 11                   | 7歳        |               |           | 2                             | 19         | 1    |          |           |            |     |                 |                 | 7歳          |              |             |            |            |               |                              |  |
| 8歳            | 11                   | 8歳        |               |           | 3                             | 18         | 2    |          | 1         |            |     |                 |                 | 8歳          |              |             |            |            |               |                              |  |
| 9歳            | 5                    | 9歳        |               |           | 2                             | 21         |      |          | 4         |            |     |                 |                 | 9歳          |              |             |            |            |               |                              |  |
| 10～14歳        | 17                   | 10～14歳    |               |           | 5                             | 50         | 1    |          | 2         |            |     |                 | 1               | 10～14歳      |              |             |            |            |               |                              |  |
| 15～19歳        | 6                    | 15～19歳    |               |           |                               | 15         |      |          |           |            |     |                 |                 | 15～19歳      |              |             |            |            |               |                              |  |
| 20～29歳        | 11                   | 20歳以上     |               |           | 2                             | 67         |      |          |           |            |     |                 |                 | 20～29歳      |              |             |            |            |               |                              |  |
| 30～39歳        | 6                    |           |               |           |                               |            |      |          |           |            |     |                 |                 | 30～39歳      |              |             |            |            |               |                              |  |
| 40～49歳        | 8                    |           |               |           |                               |            |      |          |           |            |     |                 |                 | 40～49歳      |              |             |            |            |               |                              |  |
| 50～59歳        | 7                    |           |               |           |                               |            |      |          |           |            |     |                 |                 | 50～59歳      |              |             |            |            |               |                              |  |
| 60～69歳        | 2                    |           |               |           |                               |            |      |          |           |            |     |                 |                 | 60～69歳      |              |             |            |            |               |                              |  |
| 70～79歳        | 1                    |           |               |           |                               |            |      |          |           |            |     |                 |                 | 70歳以上       |              |             |            |            |               |                              |  |
| 80歳以上         |                      |           |               |           |                               |            |      |          |           |            |     |                 |                 |             |              |             |            |            |               |                              |  |
| 合計            | 157                  | 合計        | 18            | 8         | 41                            | 388        | 89   | 1        | 13        | 15         | 3   | 1               | 14              | 合計          |              |             |            |            |               |                              |  |
| 前期計           | 80                   | 前期計       | 15            | 2         | 16                            | 270        | 58   |          | 17        | 4          |     |                 | 4               | 前期計         |              | 3           | 3          |            |               | 1                            |  |
| 当期間/前期        | 1.96                 | 当期間/前期    | 1.2           | 4         | 2.56                          | 1.44       | 1.53 | ***      | 0.76      | 3.75       | *** | ***             | 3.5             | 当期間/前期      | ***          |             |            | ***        |               | ***                          |  |
| 増減数           | 77                   | 増減数       | 3             | 6         | 25                            | 118        | 31   | 1        | -4        | 11         | 3   | 1               | 10              | 増減数         |              | -3          | -3         |            |               | -1                           |  |

(注) 印は、平成15年11月5日以降届出対象疾患

\*\*\*は前期計が"0"のとき

福井県感染症発生動向調査(定点報告:五類感染症月報分)

平成19年12月

[患者数:人]

|        | STD<br>定点数 | 性器クラミジア |   | 性器ヘルペス |     | 尖形コンジローム |     | 淋菌感染症 |     | 合計  |   | 基幹<br>定点数 | メチシリン耐性黄色ブドウ球菌感染症 | ペニシリン耐性肺炎球菌感染症 | 薬剤耐性緑膿菌感染症 | 合計   |
|--------|------------|---------|---|--------|-----|----------|-----|-------|-----|-----|---|-----------|-------------------|----------------|------------|------|
|        |            | 男       | 女 | 男      | 女   | 男        | 女   | 男     | 女   | 男   | 女 |           |                   |                |            |      |
| 福井     | 2          | 5       | 1 |        |     |          |     | 4     |     | 9   | 1 | 2         |                   |                |            |      |
| 坂井     | 1          | 1       |   |        |     |          |     |       |     | 1   |   | 0         |                   |                |            |      |
| 二州     | 1          |         |   |        |     |          |     |       |     |     |   | 1         |                   |                |            |      |
| 若狭     | 0          |         |   |        |     |          |     |       |     |     |   | 1         |                   |                |            |      |
| 奥越     | 0          |         |   |        |     |          |     |       |     |     |   | 1         |                   |                |            |      |
| 丹南     | 1          | 3       |   | 1      |     |          |     |       |     | 4   |   | 1         |                   |                |            |      |
| 合計     | 5          | 9       | 1 | 1      |     |          |     | 4     |     | 14  | 1 | 6         | 34                | 12             |            | 46   |
| 前期計    | 5          | 5       | 1 | 1      |     |          |     | 4     |     | 10  | 1 | 6         | 30                | 11             |            | 41   |
| 当期間/前期 |            | 1.8     | 1 | 1      | *** | ***      | *** | 1     | *** | 1.4 | 1 |           | 1.13              | 1.09           | ***        | 1.12 |
| 増減数    |            | 4       |   |        |     |          |     |       |     | 4   |   |           | 4                 | 1              |            | 5    |

[定点当たり患者数:人/定点]

|       | STD<br>定点数 | 性器クラミジア |      | 性器ヘルペス |      | 尖形コンジローム |      | 淋菌感染症 |      | 合計   |      | 基幹<br>定点数 | メチシリン耐性黄色ブドウ球菌感染症 | ペニシリン耐性肺炎球菌感染症 | 薬剤耐性緑膿菌感染症 | 合計   |
|-------|------------|---------|------|--------|------|----------|------|-------|------|------|------|-----------|-------------------|----------------|------------|------|
|       |            | 男       | 女    | 男      | 女    | 男        | 女    | 男     | 女    | 男    | 女    |           |                   |                |            |      |
| 福井    | 2          | 2.50    | 0.50 |        |      |          |      | 2.00  |      | 4.50 | 0.50 | 2         |                   |                |            |      |
| 坂井    | 1          | 1.00    |      |        |      |          |      |       |      | 1.00 |      | 0         |                   |                |            |      |
| 二州    | 1          |         |      |        |      |          |      |       |      |      |      | 1         |                   |                |            |      |
| 若狭    | 0          |         |      |        |      |          |      |       |      |      |      | 1         |                   |                |            |      |
| 奥越    | 0          |         |      |        |      |          |      |       |      |      |      | 1         |                   |                |            |      |
| 丹南    | 1          | 3.00    |      | 1.00   |      |          |      |       |      | 4.00 |      | 1         |                   |                |            |      |
| 合計    | 5          | 1.80    | 0.20 | 0.20   |      |          |      | 0.80  |      | 2.80 | 0.20 | 6         | 5.67              | 2.00           |            | 7.67 |
| 全国12月 | 967        | 1.01    | 1.22 | 0.27   | 0.41 | 0.25     | 0.20 | 0.65  | 0.15 | 2.18 | 1.98 | 469       | 4.26              | 1.14           | 0.08       | 5.48 |

[年齢階層別患者数:人]

|         | STD | 性器クラミジア |   | 性器ヘルペス |     | 尖形コンジローム |     | 淋菌感染症 |     | 合計  |   | 基幹 | メチシリン耐性黄色ブドウ球菌感染症 | ペニシリン耐性肺炎球菌感染症 | 薬剤耐性緑膿菌感染症 | 合計   |
|---------|-----|---------|---|--------|-----|----------|-----|-------|-----|-----|---|----|-------------------|----------------|------------|------|
|         |     | 男       | 女 | 男      | 女   | 男        | 女   | 男     | 女   | 男   | 女 |    |                   |                |            |      |
| 0歳      |     |         |   |        |     |          |     |       |     |     |   |    |                   | 3              |            | 3    |
| 1歳~4歳   |     |         |   |        |     |          |     |       |     |     |   |    | 2                 | 6              |            | 8    |
| 5歳~9歳   |     |         |   |        |     |          |     |       |     |     |   |    |                   | 1              |            | 1    |
| 10歳~14歳 |     |         |   |        |     |          |     |       |     |     |   |    | 1                 |                |            | 1    |
| 15歳~19歳 |     |         |   |        |     |          |     |       |     |     |   |    |                   |                |            |      |
| 20歳~24歳 |     | 1       |   |        |     |          |     |       |     | 1   |   |    |                   |                |            |      |
| 25歳~29歳 |     | 4       |   |        |     |          |     |       |     | 4   |   |    | 1                 |                |            | 1    |
| 30歳~34歳 |     |         | 1 |        |     |          |     | 3     |     | 3   | 1 |    | 1                 | 1              |            | 2    |
| 35歳~39歳 |     | 2       |   |        |     |          |     |       |     | 2   |   |    | 1                 |                |            | 1    |
| 40歳~44歳 |     | 1       |   |        |     |          |     | 1     |     | 2   |   |    | 1                 |                |            | 1    |
| 45歳~49歳 |     | 1       |   | 1      |     |          |     |       |     | 2   |   |    |                   |                |            |      |
| 50歳~54歳 |     |         |   |        |     |          |     |       |     |     |   |    | 2                 |                |            | 2    |
| 55歳~59歳 |     |         |   |        |     |          |     |       |     |     |   |    | 1                 |                |            | 1    |
| 60歳~64歳 |     |         |   |        |     |          |     |       |     |     |   |    | 1                 |                |            | 1    |
| 65歳~69歳 |     |         |   |        |     |          |     |       |     |     |   |    | 2                 |                |            | 2    |
| 70歳以上   |     |         |   |        |     |          |     |       |     |     |   |    | 21                | 1              |            | 22   |
| 合計      |     | 9       | 1 | 1      |     |          |     | 4     |     | 14  | 1 |    | 34                | 12             |            | 46   |
| 前期計     |     | 5       | 1 | 1      |     |          |     | 4     |     | 10  | 1 |    | 30                | 11             |            | 41   |
| 当期間/前期  |     | 1.8     | 1 | 1      | *** | ***      | *** | 1     | *** | 1.4 | 1 |    | 1.13              | 1.09           | ***        | 1.12 |
| 増減数     |     | 4       |   |        |     |          |     |       |     | 4   |   |    | 4                 | 1              |            | 5    |

\*\*\*は前期計が 0 のとき