

福井県感染症発生動向調査速報

<<平成19年>>

<週報> 第22週 (平成19年 5月28日 ~ 6月3日)

発行日: 平成19年6月6日

<月報> 第5月 (平成19年 5月1日 ~ 5月31日)

発行: 福井県健康福祉部健康増進課
福井県衛生環境研究センター
kansen@erc.pref.fukui.jp

注目疾患の動向

- 【今週の上位5疾患】 感染性胃腸炎212名(9.64名) 水痘98名(4.45名) A群溶血性レンサ球菌咽頭炎66名(3.00名) 伝染性紅斑38名(1.73名) 流行性角結膜炎4名(1.33名) ()内は定点当たり人数
- 【報告数の多い疾患】 感染性胃腸炎(212名) 水痘(98名) A群溶血性レンサ球菌咽頭炎(66名) 伝染性紅斑(38名) ヘルパンギーナ(27名)
- 【感染性胃腸炎】報告数は212名です。定点当たり報告数は増加しました(8.32名 9.64名)。地域別にみると福井地区13.57名、二州地区11.33名、丹南地区9.00名、坂井地区8.67名、若狭地区4.50名、奥越地区1.50名の順となっています。
- 【水痘】報告数は98名です。定点当たり報告数は増加しました(3.18名 4.45名)。地域別にみると奥越地区10.50名、福井地区6.00名、丹南地区5.00名、二州地区2.00名、坂井地区1.00名、若狭地区0.50名の順となっています。
- 【A群溶血性レンサ球菌咽頭炎】報告数は66名です。定点当たり報告数は減少しました(3.59名 3.00名)。地域別にみると二州地区7.67名、奥越地区3.00名、丹南地区3.00名、坂井地区2.67名、福井地区1.71名、若狭地区1.00名の順となっています。
- 【伝染性紅斑】報告数は38名です。定点当たり報告数は増加しました(1.32名 1.73名)。地域別にみると奥越地区3.50名、丹南地区2.00名、福井地区1.86名、坂井地区1.67、二州地区1.00名の順となっています。

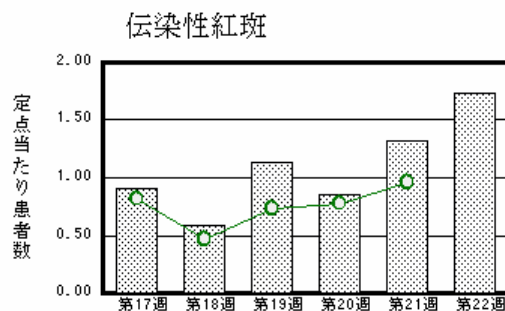
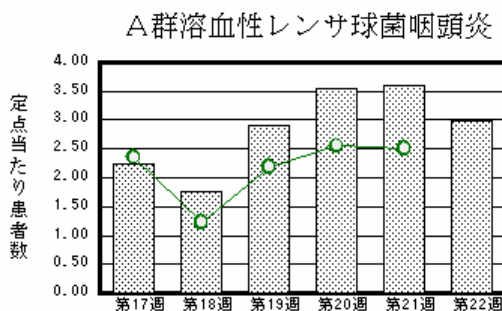
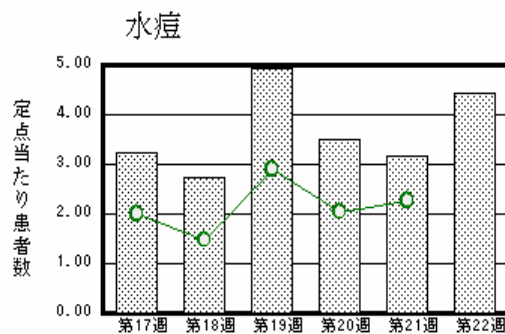
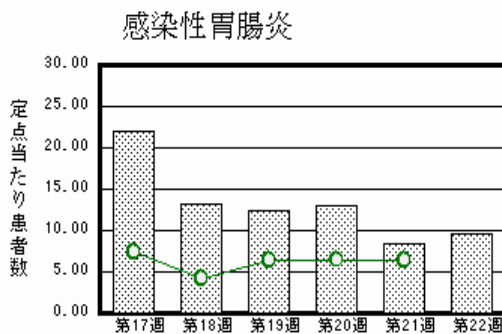

棒グラフは福井県、折れ線グラフは全国の数値を表しています。

各疾患の動向グラフについては福井県感染症情報のホームページをご覧ください。

感染症週報全国版の要点

2007年第20週号(5月14日～5月20日)要点

| | |
|----------|--|
| 発生動向総覧 | <第20週> A群溶血性レンサ球菌咽頭炎の定点当たり報告数は増加し、過去5年間の同時期と比較してやや多い/その他最新動向 <4月> 性感染症・薬剤耐性菌感染症について |
| 注目すべき感染症 | <麻疹> 第20週の報告数は210例と前週の報告数214例よりも僅かに減少した |
| 病原体情報 | ロタウイルス2006/07シーズン / 麻疹ウイルス2007年 / インフルエンザウイルス2006/07シーズン |
| 速報 | <今週は該当記事はありません> |
| 海外感染症情報 | インドネシアでの鳥インフルエンザ流行 |
| 感染症の話 | <今週はお休みです> |

詳細は国立感染症研究所感染症情報センターのホームページをご覧ください。 <http://www.idsc.nih.go.jp>

全数届出の感染症(福井県)

| | | |
|--------------|--------------------|---------------|
| 疾病名 | 腸管出血性大腸菌感染症(3類感染症) | |
| 患者 | 男性 1名 | 女性 1名 |
| 主な症状 | 腹痛、下痢、血便 | 腹痛 |
| 感染原因・感染経路 | 調査中 | 調査中 |
| 平成19年 | 福井県 | 有症者14名、無症者2名 |
| | 全国 | 312名(5月13日現在) |
| 平成18年同時期届出累計 | 有症者1名、無症者2名、全国263名 | |

1類感染症:報告はありませんでした。

2類感染症:結核2名の報告がありました。

4類感染症:報告はありませんでした。

5類感染症全数把握対象:報告はありませんでした。

福井県感染症発生動向調査

[定点報告:五類感染症(週報分)] 平成19年 第22週 平成19年5月28日(月)～平成19年6月3日(日)

| 定点種別 (定点数) | 保健所 病名 | 福井 | 坂井 | 二州 | 若狭 | 奥越 | 丹南 | 計 | 前週 | 全国(21週) | |
|---------------------|------------------------------|----------|---------|----------|--------|----------|---------|----------|----------|------------|-----------|
| インフル インザ (32) | インフルエンザ (鳥インフルエンザを 除く) | | | | | 3 1.00 | 1 0.13 | 4 0.13 | 39 1.22 | 3828 0.83 | |
| 小児科 (22) | RSウイルス感 染症 | 1 0.14 | | | | | | 1 0.05 | 2 0.09 | 244 0.08 | |
| | 咽頭結膜熱 | 3 0.43 | 3 1.00 | 3 1.00 | | | 4 0.80 | 13 0.59 | 14 0.64 | 1394 0.46 | |
| | A群溶血性レンサ 球菌咽頭炎 | 12 1.71 | 8 2.67 | 23 7.67 | 2 1.00 | 6 3.00 | 15 3.00 | 66 3.00 | 79 3.59 | 7529 2.50 | |
| | 感染性胃腸炎 | 95 13.57 | 26 8.67 | 34 11.33 | 9 4.50 | 3 1.50 | 45 9.00 | 212 9.64 | 183 8.32 | 19359 6.43 | |
| | 水痘 | 42 6.00 | 3 1.00 | 6 2.00 | 1 0.50 | 21 10.50 | 25 5.00 | 98 4.45 | 70 3.18 | 6818 2.26 | |
| | 手足口病 | 2 0.29 | 1 0.33 | 1 0.33 | | | 5 1.00 | 9 0.41 | 9 0.41 | 1121 0.37 | |
| | 伝染性紅斑 | 13 1.86 | 5 1.67 | 3 1.00 | | | 7 3.50 | 10 2.00 | 38 1.73 | 2890 0.96 | |
| | 突発性発しん | 6 0.86 | | 1 0.33 | | | 2 1.00 | 6 1.20 | 16 0.73 | 2309 0.77 | |
| | 百日咳 | | | | | | | | 2 0.09 | 30 0.01 | |
| | 風しん | | | | | | | | | 17 0.01 | |
| | ヘルパンギーナ | 9 1.29 | | | | | | 18 3.60 | 27 1.23 | 16 0.73 | 878 0.29 |
| | 麻しん(成人麻し んを除く) | 2 0.29 | | | | | | | 2 0.09 | 215 0.07 | |
| | 流行性耳下腺 炎 | | | | 2 0.67 | | | 1 0.20 | 3 0.14 | 2 0.09 | 1316 0.44 |
| 眼科 (3) | 急性出血性結膜 炎 | | * | * | * | * | | | | 16 0.02 | |
| | 流行性角結膜 炎 | 1 0.50 | | | | | 3 3.00 | 4 1.33 | 1 0.33 | 532 0.80 | |
| 基幹 (6) | 細菌性髄膜炎 | 1 0.50 | | | | | | 1 0.17 | 1 0.17 | 8 0.02 | |
| | 無菌性髄膜炎 | | | | | | 1 1.00 | 1 0.17 | | 12 0.03 | |
| | マイコプラズマ肺 炎 | 2 1.00 | * | | | | | 2 0.33 | 2 0.33 | 192 0.42 | |
| | クラミジア肺炎(オム 病は除く) | | | | | | | | | 4 0.01 | |
| | 成人麻しん | 1 0.50 | | | | | | 1 0.17 | | 82 0.18 | |

インフルエンザは、小児科定点+内科定点

細字は定点当たり患者数

(注) 印は、平成15年11月5日以降届出対象疾患。

* 欄には定点はありません。

福井県感染症発生動向調査(定点報告:五類感染症)

平成19年第22週 平成19年5月28日(月)～平成19年6月3日(日)

| インフルエンザ 定点 | インフルエンザ (鳥インフル エンザを 除く) | 小児科 定点 | RSウ イルス 感染症 | 咽頭結 膜熱 | A群溶 血性レ ンサ球 菌咽頭 炎 | 感染性 胃腸炎 | 水痘 | 手足口 病 | 伝染性 紅斑 | 突発性 発しん | 百日咳 | 風しん | ヘルパ ンギー ナ | 麻しん (成人 麻しん を除く) | 流行性 耳下腺 炎 | 眼科・基幹 定点 | 急性出血 性結膜炎 | 流行性角 結膜炎 | 細菌性髄 膜炎 | 無菌性髄 膜炎 | マイコプラ ズマ肺炎 | クラミジア 肺炎(オウ ム病を除 く) | 成人麻し ん | | |
|---------------|----------------------------------|-----------|-------------------|-----------|-------------------------------|------------|-----|----------|-----------|------------|-----|-----|-----------------|---------------------------|-----------------|-------------|--------------|-------------|------------|------------|---------------|------------------------------|-----------|-----|--|
| ～5ヶ月 | | ～5ヶ月 | 1 | | | 4 | 2 | 1 | | | | | | 1 | | ～5ヶ月 | | | | | | | | | |
| ～11ヶ月 | | ～11ヶ月 | | | | 20 | 8 | | | 8 | | | 3 | 1 | | ～11ヶ月 | | | | | | | | | |
| 1歳 | | 1歳 | | 2 | 3 | 23 | 22 | 5 | 2 | 6 | | | 8 | | | 1歳 | | | | | | | | | |
| 2歳 | | 2歳 | | 1 | 3 | 18 | 23 | 1 | 4 | 1 | | | 11 | | | 2歳 | | | | | | | | | |
| 3歳 | | 3歳 | | 7 | 11 | 24 | 17 | 1 | 6 | | | | 2 | | | 3歳 | | | | | | | | | |
| 4歳 | | 4歳 | | 2 | 10 | 13 | 13 | 1 | 9 | | | | 2 | | | 4歳 | | | | | | | | | |
| 5歳 | | 5歳 | | 1 | 10 | 19 | 5 | | 5 | | | | | | | 5歳 | | | | | | | | | |
| 6歳 | | 6歳 | | | 6 | 13 | 3 | | 5 | | | | 1 | 1 | 6歳 | | | | | | | | | | |
| 7歳 | | 7歳 | | | 8 | 15 | 1 | | 4 | | | | | 1 | 7歳 | | | | | | | | | | |
| 8歳 | 1 | 8歳 | | | 5 | 11 | 2 | | | | | | | | 8歳 | | | | | | | | | | |
| 9歳 | | 9歳 | | | 2 | 9 | | | | | | | | | 9歳 | | | | | 1 | | | | | |
| 10～14歳 | 2 | 10～14歳 | | | 5 | 26 | 2 | | 3 | | | | | 1 | 10～14歳 | | | | | | | | | | |
| 15～19歳 | 1 | 15～19歳 | | | 1 | 5 | | | | | | | | | 15～19歳 | | | | | | 1 | | | 1 | |
| 20～29歳 | | 20歳以上 | | | 2 | 12 | | | | | | | | | 20～29歳 | | | 1 | 1 | | | | | | |
| 30～39歳 | | | | | | | | | | | | | | | 30～39歳 | | | 3 | | | | | | | |
| 40～49歳 | | | | | | | | | | | | | | | 40～49歳 | | | | | | | | | | |
| 50～59歳 | | | | | | | | | | | | | | | 50～59歳 | | | | | | | 1 | | | |
| 60～69歳 | | | | | | | | | | | | | | | 60～69歳 | | | | | | | | | | |
| 70～79歳 | | | | | | | | | | | | | | | 70歳以上 | | | | | | | | | | |
| 80歳以上 | | | | | | | | | | | | | | | | | | | | | | | | | |
| 合計 | 4 | 合計 | 1 | 13 | 66 | 212 | 98 | 9 | 38 | 15 | | | 27 | 2 | 3 | 合計 | | 4 | 1 | 1 | 2 | | | 1 | |
| 前期計 | 39 | 前期計 | 2 | 14 | 79 | 183 | 70 | 9 | 29 | 16 | 2 | | 16 | | 2 | 前期計 | | 1 | 1 | | 2 | | | | |
| 当期間/前期 | 0.1 | 当期間/前期 | 0.5 | 0.93 | 0.84 | 1.16 | 1.4 | 1 | 1.31 | 0.94 | | *** | 1.69 | *** | 1.5 | 当期間/前期 | *** | 4 | 1 | *** | 1 | *** | *** | *** | |
| 増減数 | -35 | 増減数 | -1 | -1 | -13 | 29 | 28 | | 9 | -1 | -2 | | 11 | 2 | 1 | 増減数 | | 3 | | 1 | | | | 1 | |

(注) 印は、平成15年11月5日以降届出対象疾患

***は前期計が"0"のとき

福井県感染症発生動向調査(定点報告:五類感染症月報分)

平成19年5月

[患者数:人]

| | STD 定点数 | 性器クラミジア | | 性器ヘルペス | | 尖形コンジローム | | 淋菌感染症 | | 合計 | | 基幹 定点数 | メチシリン耐性黄色ブドウ球菌感染症 | ペニシリン耐性肺炎球菌感染症 | 薬剤耐性緑膿菌感染症 | 合計 |
|--------|------------|---------|------|--------|-----|----------|-----|-------|-----|------|------|-----------|-------------------|----------------|------------|------|
| | | 男 | 女 | 男 | 女 | 男 | 女 | 男 | 女 | 男 | 女 | | | | | |
| 福井 | 2 | | 1 | 1 | | | | 1 | | 2 | 1 | 2 | | | | |
| 坂井 | 1 | | | 1 | | | | | | 1 | | 0 | | | | |
| 二州 | 1 | | | | | | | | | | | 1 | | | | |
| 若狭 | 0 | | | | | | | | | | | 1 | | | | |
| 奥越 | 0 | | | | | | | | | | | 1 | | | | |
| 丹南 | 1 | 5 | 3 | 4 | | 1 | | | | 10 | 3 | 1 | | | | |
| 合計 | 5 | 5 | 4 | 6 | | 1 | | 1 | | 13 | 4 | 6 | 25 | 20 | | 45 |
| 前期計 | 5 | 6 | 9 | 2 | | 1 | | 3 | | 12 | 9 | 6 | 23 | 4 | 2 | 29 |
| 当期間/前期 | | 0.83 | 0.44 | 3 | *** | 1 | *** | 0.33 | *** | 1.08 | 0.44 | | 1.09 | 5 | | 1.55 |
| 増減数 | | -1 | -5 | 4 | | | | -2 | | 1 | -5 | | 2 | 16 | -2 | 16 |

[定点当たり患者数:人/定点]

| | STD 定点数 | 性器クラミジア | | 性器ヘルペス | | 尖形コンジローム | | 淋菌感染症 | | 合計 | | 基幹 定点数 | メチシリン耐性黄色ブドウ球菌感染症 | ペニシリン耐性肺炎球菌感染症 | 薬剤耐性緑膿菌感染症 | 合計 |
|------|------------|---------|------|--------|------|----------|------|-------|------|-------|------|-----------|-------------------|----------------|------------|------|
| | | 男 | 女 | 男 | 女 | 男 | 女 | 男 | 女 | 男 | 女 | | | | | |
| 福井 | 2 | | 0.50 | 0.50 | | | | 0.50 | | 1.00 | 0.50 | 2 | | | | |
| 坂井 | 1 | | | 1.00 | | | | | | 1.00 | | 0 | | | | |
| 二州 | 1 | | | | | | | | | | | 1 | | | | |
| 若狭 | 0 | | | | | | | | | | | 1 | | | | |
| 奥越 | 0 | | | | | | | | | | | 1 | | | | |
| 丹南 | 1 | 5.00 | 3.00 | 4.00 | | 1.00 | | | | 10.00 | 3.00 | 1 | | | | |
| 合計 | 5 | 1.00 | 0.80 | 1.20 | | 0.20 | | 0.20 | | 2.60 | 0.80 | 6 | 4.17 | 3.33 | | 7.50 |
| 全国4月 | 968 | 1.06 | 1.33 | 0.37 | 0.48 | 0.27 | 0.21 | 0.76 | 0.14 | 2.46 | 2.16 | 463 | 4.06 | 0.84 | 0.09 | 4.99 |

[年齢階層別患者数:人]

| | STD | 性器クラミジア | | 性器ヘルペス | | 尖形コンジローム | | 淋菌感染症 | | 合計 | | 基幹 | メチシリン耐性黄色ブドウ球菌感染症 | ペニシリン耐性肺炎球菌感染症 | 薬剤耐性緑膿菌感染症 | 合計 |
|---------|-----|---------|------|--------|-----|----------|-----|-------|-----|------|------|----|-------------------|----------------|------------|------|
| | | 男 | 女 | 男 | 女 | 男 | 女 | 男 | 女 | 男 | 女 | | | | | |
| 0歳 | | | | | | | | | | | | | | 6 | | 6 |
| 1歳~4歳 | | | | | | | | | | | | | | 12 | | 12 |
| 5歳~9歳 | | | | | | | | | | | | | | | | |
| 10歳~14歳 | | | | | | | | | | | | | | | | |
| 15歳~19歳 | | | 1 | | | | | | | | 1 | | | | | |
| 20歳~24歳 | | 1 | 2 | | | | | | | 1 | 2 | | | | | |
| 25歳~29歳 | | 1 | | 2 | | | | 1 | | 4 | | | | | | |
| 30歳~34歳 | | | 1 | 1 | | | | | | 1 | 1 | | | | | |
| 35歳~39歳 | | | | | | 1 | | | | 1 | | | | | | |
| 40歳~44歳 | | | | | | | | | | | | | | | | |
| 45歳~49歳 | | 2 | | 1 | | | | | | 3 | | | | | | |
| 50歳~54歳 | | 1 | | | | | | | | 1 | | | 1 | | | 1 |
| 55歳~59歳 | | | | 1 | | | | | | 1 | | | | | | |
| 60歳~64歳 | | | | | | | | | | | | | 2 | | | 2 |
| 65歳~69歳 | | | | | | | | | | | | | 1 | 1 | | 2 |
| 70歳以上 | | | | 1 | | | | | | 1 | | | 21 | 1 | | 22 |
| 合計 | | 5 | 4 | 6 | | 1 | | 1 | | 13 | 4 | | 25 | 20 | | 45 |
| 前期計 | | 6 | 9 | 2 | | 1 | | 3 | | 12 | 9 | | 23 | 4 | 2 | 29 |
| 当期間/前期 | | 0.83 | 0.44 | 3 | *** | 1 | *** | 0.33 | *** | 1.08 | 0.44 | | 1.09 | 5 | | 1.55 |
| 増減数 | | -1 | -5 | 4 | | | | -2 | | 1 | -5 | | 2 | 16 | -2 | 16 |

***は前期計が 0 のとき