

福井県感染症発生動向調査速報

<<平成19年>>

<週報> 第14週 (平成19年4月2日～4月8日)

発行日：平成19年4月11日

発行：福井県健康福祉部健康増進課
福井県衛生環境研究センター
kansen@erc.pref.fukui.jp

注目疾患の動向

1. 【今週の上位5疾患】 インフルエンザ496名(15.50名) 感染性胃腸炎314名(14.27名) 水痘44名(2.00名) A群溶血性レンサ球菌咽頭炎41名(1.86名) 伝染性紅斑31名(1.41名) ()内は定点当たり人数
2. 【報告数の多い疾患】 インフルエンザ(496名) 感染性胃腸炎(314名) 水痘(44名) A群溶血性レンサ球菌咽頭炎(41名) 伝染性紅斑(31名)
3. 【インフルエンザ】報告数は496名です。定点当たり報告数は減少しました(30.75名 15.50名)。地域別に見ると奥越地区23.67名、福井地区19.55名、丹南地区17.38名、二州地区11.25名、坂井地区4.33名、若狭地区4.33名の順となっています。
4. 【感染性胃腸炎】報告数は314名です。定点当たり報告数は減少しました(15.41名 14.27名)。地域別に見ると福井地区23.00名、二州地区14.00名、丹南地区12.20名、坂井地区10.67名、奥越地区5.50名、若狭地区3.50名の順となっています。
5. 【水痘】報告数は44名です。定点当たり報告数は減少しました(3.18名 2.00名)。地域別に見ると二州地区3.33名、福井地区3.00名、丹南地区2.40名、奥越地区0.50名の順となっています。
6. 【A群溶血性レンサ球菌咽頭炎】報告数は41名です。定点当たり報告数は減少しました(3.14名 1.86名)。地域別に見ると二州地区3.67名、坂井地区3.33名、奥越地区3.00名、丹南地区1.40名、福井地区0.86名、若狭地区0.50名の順となっています。

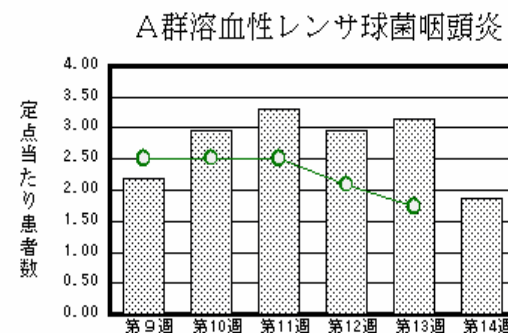
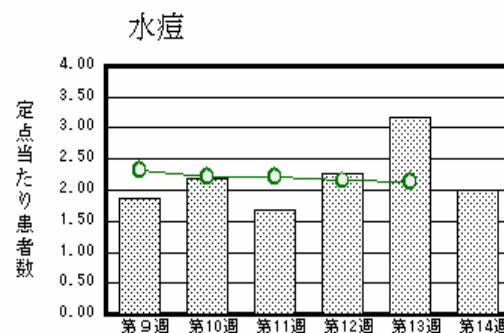
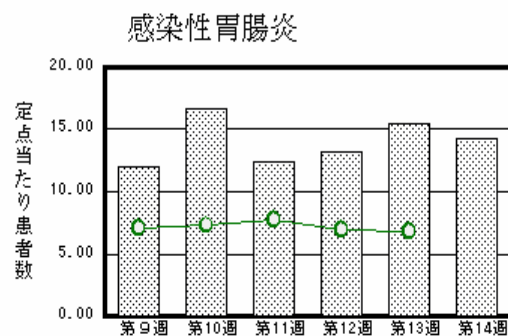
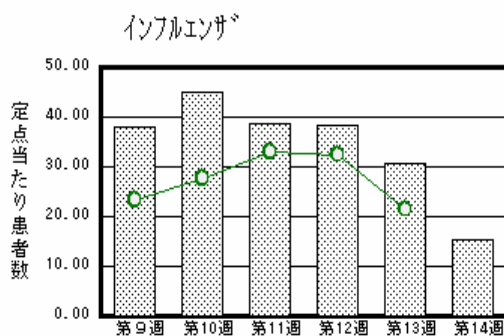

棒グラフは福井県、折れ線グラフは全国の数値を表しています。
各疾患の動向グラフについては福井県感染症情報のホームページをご覧ください。

感染症週報全国版の要点

2007年第12週号(3月19日～3月25日)要点

| | |
|----------|--|
| 発生動向総覧 | <第12週> 伝染性紅斑の定点当たり報告数は減少したが、過去5年間の同時期と比較してかなり多い/その他最新動向 |
| 注目すべき感染症 | <インフルエンザ> 第12週の定点当たり報告数は32.5となり、前週の報告数と比べてほぼ横ばいである <麻しん> 関東南部地域(埼玉県、東京都、千葉県、神奈川県)や愛知県における麻しんの発生は現在に至るまで継続している |
| 病原体情報 | インフルエンザウイルス2006/07 シーズン / 感染性胃腸炎関連ウイルス2006/07 シーズン |
| 速報 | コレラ 2006年(2007年3月29日現在) |
| 海外感染症情報 | 中国での鳥インフルエンザ流行状況 / エジプトでの鳥インフルエンザ流行状況 |
| 感染症の話 | <今週はお休みです> |

詳細は国立感染症研究所感染症情報センターのホームページをご覧ください。 <http://www.idsc.nih.go.jp>

全数届出の感染症(福井県)

- 1類感染症:報告はありませんでした。
- 2類感染症:報告はありませんでした。
- 3類感染症:報告はありませんでした。
- 4類感染症:報告はありませんでした。
- 5類感染症全数把握対象:報告はありませんでした。

福井県感染症発生動向調査

[定点報告:五類感染症(週報分)] 平成19年 第14週 平成19年4月2日(月)～平成19年4月8日(日)

| 定点種別 (定点数) | 保健所 病名 | 福井 | 坂井 | 二州 | 若狭 | 奥越 | 丹南 | 計 | 前週 | 全国(13週) |
|---------------------|----------------------------------|-----------|----------|----------|---------|----------|-----------|-----------|-----------|--------------|
| インフル インザ (32) | インフルエンザ (高病原性鳥イン フルエンザを除く) | 215 19.55 | 13 4.33 | 45 11.25 | 13 4.33 | 71 23.67 | 139 17.38 | 496 15.50 | 984 30.75 | 102402 21.48 |
| 小児科 (22) | RSウイルス感 染症 | | | | | 1 0.50 | | 1 0.05 | 4 0.18 | 377 0.12 |
| | 咽頭結膜熱 | 1 0.14 | 1 0.33 | 2 0.67 | | | | 4 0.18 | 3 0.14 | 784 0.26 |
| | A群溶血性レンサ 球菌咽頭炎 | 6 0.86 | 10 3.33 | 11 3.67 | 1 0.50 | 6 3.00 | 7 1.40 | 41 1.86 | 69 3.14 | 5242 1.74 |
| | 感染性胃腸炎 | 161 23.00 | 32 10.67 | 42 14.00 | 7 3.50 | 11 5.50 | 61 12.20 | 314 14.27 | 339 15.41 | 20525 6.80 |
| | 水痘 | 21 3.00 | | 10 3.33 | | 1 0.50 | 12 2.40 | 44 2.00 | 70 3.18 | 6443 2.13 |
| | 手足口病 | 1 0.14 | | 1 0.33 | | 5 2.50 | | 7 0.32 | 11 0.50 | 585 0.19 |
| | 伝染性紅斑 | 9 1.29 | 2 0.67 | 4 1.33 | | 5 2.50 | 11 2.20 | 31 1.41 | 20 0.91 | 2000 0.66 |
| | 突発性発しん | 2 0.29 | | 1 0.33 | | 1 0.50 | 7 1.40 | 11 0.50 | 13 0.59 | 1712 0.57 |
| | 百日咳 | | | | | | | | | 29 0.01 |
| | 風しん | | | | | | | | | 7 0.00 |
| | ヘルパンギーナ | | | | | | 1 0.20 | 1 0.05 | | 104 0.03 |
| | 麻しん(成人麻し んを除く) | | | | | | | | | 26 0.01 |
| | 流行性耳下腺 炎 | | | 2 0.67 | | | 1 0.20 | 3 0.14 | 6 0.27 | 1607 0.53 |
| 眼科 (3) | 急性出血性結膜 炎 | | * | * | * | * | | | | 28 0.04 |
| | 流行性角結膜 炎 | | | | | | | | | 473 0.74 |
| 基幹 (6) | 細菌性髄膜炎 | 1 0.50 | | | | | | 1 0.17 | | 7 0.02 |
| | 無菌性髄膜炎 | | | | | | | | | 7 0.02 |
| | マイコプラズマ肺 炎 | 1 0.50 | * | | | | | 1 0.17 | | 192 0.43 |
| | クラミジア肺炎(オウム 病は除く) | | | | | | | | | 13 0.03 |
| | 成人麻しん | | | | | | | | | 11 0.02 |

インフルエンザは、小児科定点+内科定点

細字は定点当たり患者数

(注) 印は、平成15年11月5日以降届出対象疾患。

* 欄には定点はありません。

福井県感染症発生動向調査(定点報告:五類感染症)

平成19年第14週 平成19年4月2日(月)～平成19年4月8日(日)

| インフルエンザ 定点 | インフルエンザ(高病原性鳥インフルエンザを除く) | 小児科 定点 | RSウイルス 感染症 | 咽頭結 膜熱 | A群溶 血性レ ンサ球 菌咽頭 炎 | 感染性 胃腸炎 | 水痘 | 手足口 病 | 伝染性 紅斑 | 突発性 発しん | 百日咳 | 風しん | ヘルパ ンギー ナ | 麻しん (成人 麻しん を除く) | 流行性 耳下腺 炎 | 眼科・基幹 定点 | 急性出血 性結膜炎 | 流行性角 結膜炎 | 細菌性髄 膜炎 | 無菌性髄 膜炎 | マイコプラ ズマ肺炎 | クラミジア 肺炎(オウ ム病を除 く) | 成人麻し ん |
|---------------|--------------------------|-----------|---------------|-----------|-------------------------------|------------|------|----------|-----------|------------|-----|-----|-----------------|---------------------------|-----------------|-------------|--------------|-------------|------------|------------|---------------|------------------------------|-----------|
| 6ヶ月未満 | 4 | 6ヶ月未満 | | | | 4 | 3 | | | 1 | | | | | | 6ヶ月未満 | | | | 1 | | | |
| 12ヶ月未満 | 10 | 12ヶ月未満 | | | 1 | 18 | 4 | | 1 | 5 | | | | | | 12ヶ月未満 | | | | | | | |
| 1歳 | 48 | 1歳 | 1 | 1 | 1 | 89 | 13 | 5 | 2 | 5 | | | | | | 1歳 | | | | | | | |
| 2歳 | 52 | 2歳 | | | 2 | 45 | 10 | 1 | 1 | | | | | | 1 | 2歳 | | | | | | | |
| 3歳 | 58 | 3歳 | | 1 | 5 | 31 | 7 | 1 | 4 | | | | | | 1 | 3歳 | | | | | | | |
| 4歳 | 35 | 4歳 | | 1 | 9 | 35 | 6 | | 3 | | | | 1 | | | 4歳 | | | | | | | |
| 5歳 | 36 | 5歳 | | | 5 | 16 | | | 4 | | | | | | 1 | 5歳 | | | | | | | |
| 6歳 | 20 | 6歳 | | | 1 | 14 | 1 | | 8 | | | | | | | 6歳 | | | | | | | |
| 7歳 | 12 | 7歳 | | 1 | 5 | 8 | | | 2 | | | | | | | 7歳 | | | | | | | |
| 8歳 | 13 | 8歳 | | | 2 | 11 | | | 1 | | | | | | | 8歳 | | | | | | | |
| 9歳 | 10 | 9歳 | | | 6 | 10 | | | 1 | | | | | | | 9歳 | | | | | | | |
| 10～14歳 | 25 | 10～14歳 | | | 3 | 12 | | | 2 | | | | | | | 10～14歳 | | | | | | | |
| 15～19歳 | 15 | 15～19歳 | | | | 7 | | | | | | | | | | 15～19歳 | | | | | | | |
| 20～29歳 | 41 | 20歳以上 | | | 1 | 14 | | | 2 | | | | | | | 20～29歳 | | | | | 1 | | |
| 30～39歳 | 52 | | | | | | | | | | | | | | | 30～39歳 | | | | | | | |
| 40～49歳 | 22 | | | | | | | | | | | | | | | 40～49歳 | | | | | | | |
| 50～59歳 | 18 | | | | | | | | | | | | | | | 50～59歳 | | | | | | | |
| 60～69歳 | 14 | | | | | | | | | | | | | | | 60～69歳 | | | | | | | |
| 70～79歳 | 8 | | | | | | | | | | | | | | | 70歳以上 | | | | | | | |
| 80歳以上 | 3 | | | | | | | | | | | | | | | | | | | | | | |
| 合計 | 496 | 合計 | 1 | 4 | 41 | 314 | 44 | 7 | 31 | 11 | | | 1 | | 3 | 合計 | | | | 1 | | 1 | |
| 前期計 | 984 | 前期計 | 4 | 3 | 69 | 339 | 70 | 11 | 20 | 13 | | | | | 6 | 前期計 | | | | | | | |
| 当期間/前期 | 0.5 | 当期間/前期 | 0.25 | 1.33 | 0.59 | 0.93 | 0.63 | 0.64 | 1.55 | 0.85 | *** | *** | *** | *** | 0.5 | 当期間/前期 | *** | *** | *** | *** | *** | *** | *** |
| 増減数 | -488 | 増減数 | -3 | 1 | -28 | -25 | -26 | -4 | 11 | -2 | | | 1 | | -3 | 増減数 | | | | 1 | | 1 | |

(注) 印は、平成15年11月5日以降届出対象疾患

***は前期計が"0"のとき