

福井県感染症発生動向調査速報

<<平成16年>>

<週報> 第33週 (平成16年8月9日～8月15日)

発行日: 平成16年8月17日

<月報> 第7月 (平成16年7月1日～7月31日)

発行: 福井県福祉環境部健康増進課

福井県衛生環境研究センター

kansen@erc.pref.fukui.jp

注目疾患の動向

1. 【今週の上位5疾患】 感染性胃腸炎142名(6.45名) 咽頭結膜熱58名(2.64名) 手足口病41名(1.86名) 流行性耳下腺炎28名(1.27名) 水痘26名(1.18名) ()内は定点当たり人数
2. 【報告数の多い疾患】 感染性胃腸炎(142名) 咽頭結膜熱(58名) 手足口病(41名) 流行性耳下腺炎(28名) 水痘(26名) 突発性発疹(16名)
3. 【感染性胃腸炎】報告数は142名です。定点あたり患者報告数は減少しました(7.77名 6.45名)。地域別にみると福井地区15.3名、坂井地区5.0名、二州地区4.3名の順となっています。
4. 【咽頭結膜熱】報告数は58名です。定点あたり患者報告数は増加しました(2.41名 2.64名)。地域別にみると丹南地区7.4名、福井地区2.3名、坂井地区1.7名の順となっています。
5. 【手足口病】報告数は41名です。定点あたり患者報告数は増加しました(1.59名 1.86名)。地域別にみると丹南地区4.2名、福井地区2.4名、奥越地区1.0名の順となっています。
6. 【流行性耳下腺炎】報告数は28名です。定点あたり患者報告数は減少しました(1.68名 1.27名)。地域別にみると二州地区3.0名、福井地区2.6名、丹南地区0.2名の順となっています。

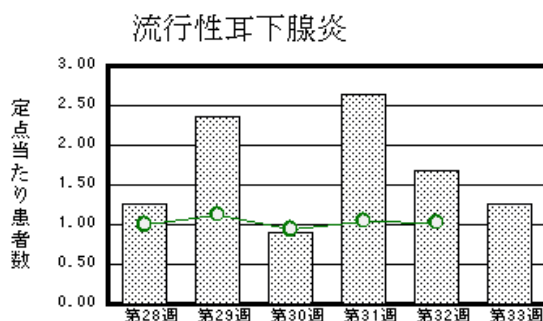
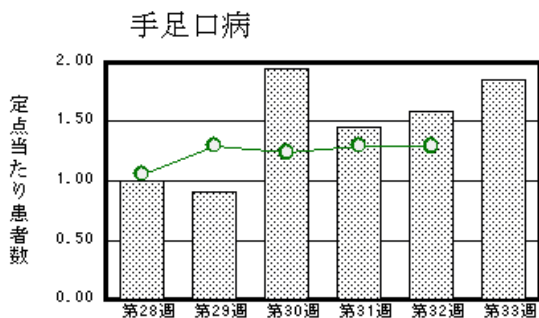
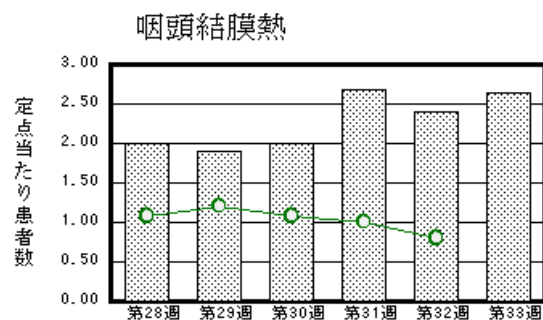
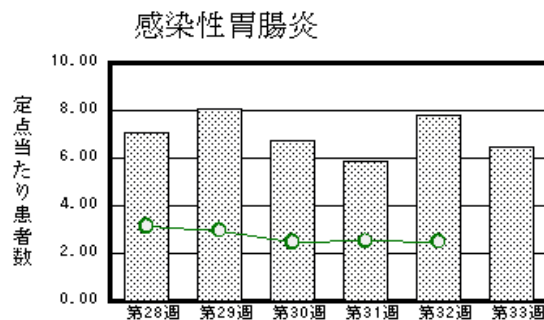

棒グラフは福井県、折れ線グラフは全国の数値を表しています。

各疾患の動向グラフについては福井県感染症情報のホームページをご覧ください。

感染症週報全国版の要点

2004年第31週号(7月26日～8月1日)要点

| | |
|----------|--|
| 発生動向総覧 | <第31週> 手足口病-定点当たり報告数は第20週から第29週まで緩やかに増加し続けた後、第30週は微減したが、第31週は再び微増した/その他最新動向 |
| 注目すべき感染症 | <腸管出血性大腸菌感染症> 第31週の報告数は198例で、1週間の報告数としては第29週に次いで多い <コレラ> 2004年のコレラの報告数は、第31週までに39例である |
| 病原体情報 | 無菌性髄膜炎患者から検出されているウイルス 2004年/ヘルパンギーナ患者から分離されているウイルス 2004年/ヒトから検出されているVero毒素産生性大腸菌 2004年 |
| 速報 | 今夏のヘルパンギーナについて-大阪府 |
| 海外感染症情報 | スーダンでのエボラ出血熱流行: 終息宣言/英国で献血による変異型CJD(vCJD)感染者の2例目の発見/アイルランド人2名がポルトガル旅行でウエストナイルウイルスに感染/米国でのウエストナイルウイルスの活動性 |
| 感染症の話 | <今週はお休みです> |

詳細は国立感染症研究所感染症情報センターのホームページをご覧ください。 <http://idsc.nih.go.jp/index-j.html>

全数届出の感染症(福井県)

| | | | |
|--------------|--------------------|----------------------------|-----------------|
| 疾病名 | 腸管出血性大腸菌感染症(3類感染症) | | |
| 患者 | 男児 1名 | 既届出患者接触者 1名 | 既届出患者接触者 1名 |
| 主な症状 | 血便、下痢 | 血便、下痢 | 症状なし(無症状病原体保有者) |
| 感染原因・感染経路 | 調査中 | | |
| 平成16年 | 福井県 | 有症者19人、無症者9人(第33週:8月15日現在) | |
| 届出累計 | 全国 | 1,873人(第32週:8月8日現在) | |
| 平成15年同時期届出累計 | 有症者10人、無症者7人(第33週) | | |

福井県感染症発生動向調査

[定点報告:5類感染症(週報分)] 平成16年 第33週 平成16年8月9日(月)~平成16年8月15日(日)

| 定点種別 (定点数) | 保健所 病名 | 福井 | 坂井 | 二州 | 若狭 | 奥越 | 丹南 | 計 | 前週 | 全国(32週) |
|---------------------|----------------------------------|-----------|---------|---------|-------|-------|--------|----------|----------|-----------|
| インフル エンザ (32) | インフルエンザ (高病原性鳥イン フルエンザを除く) | | | | | | | | | 9 0.00 |
| 小児科 (22) | RSウイルス感 染症 | | | | | | | | | 31 (31週) |
| | 咽頭結膜熱 | 16 2.29 | 5 1.67 | | | | 37 7.4 | 58 2.64 | 53 2.41 | 2431 0.80 |
| | A群溶血性レン 球菌咽頭炎 | 3 0.43 | | | | 1 0.5 | 7 1.4 | 11 0.50 | 9 0.41 | 1713 0.56 |
| | 感染性胃腸炎 | 107 15.29 | 15 5.00 | 13 4.33 | | | 7 1.4 | 142 6.45 | 171 7.77 | 7554 2.49 |
| | 水痘 | 7 1.00 | | 1 0.33 | 1 0.5 | 3 1.5 | 14 2.8 | 26 1.18 | 36 1.64 | 1737 0.57 |
| | 手足口病 | 17 2.43 | | | 1 0.5 | 2 1 | 21 4.2 | 41 1.86 | 35 1.59 | 3909 1.29 |
| | 伝染性紅斑 | 1 0.14 | | | | | | 1 0.05 | 7 0.32 | 742 0.24 |
| | 突発性発しん | 8 1.14 | | 3 1 | | 2 1 | 3 0.6 | 16 0.73 | 18 0.82 | 2602 0.86 |
| | 百日咳 | | | | | | | | | 46 0.02 |
| | 風しん | | | | | | | | | 31 0.01 |
| | ヘルパンギー ナ | 6 0.86 | 1 0.33 | 1 0.33 | 3 1.5 | | 4 0.8 | 15 0.68 | 33 1.5 | 5736 1.89 |
| | 麻しん(成人麻し んを除く) | | | | | | | | | 21 0.01 |
| 眼科 (3) | 流行性耳下腺 炎 | 18 2.57 | | 9 3 | | | 1 0.2 | 28 1.27 | 37 1.68 | 3124 1.03 |
| | 急性出血性結膜 炎 | | | | | | | | | 13 0.02 |
| 基幹 (6) | 流行性角結膜 炎 | 2 1.00 | | | | | | 2 0.67 | 1 0.33 | 635 1.00 |
| | 細菌性髄膜炎 | | | | | | 2 2 | 2 0.33 | | 6 0.01 |
| | 無菌性髄膜炎 | | | | | | | | 2 0.33 | 33 0.07 |
| | マイコプラズマ肺 炎 | | | | | | | | | 84 0.18 |
| | クラミジア肺炎(オウム 病は除く) | | | | | | | | | 4 0.01 |
| 成人麻しん | | | | | | | | | 3 0.01 | |

インフルエンザは、小児科定点+内科定点

細字は定点当たり患者数

(注) 印は、平成15年11月5日以降届出対象疾患。全国の集計は第31週分である。

福井県感染症発生動向調査(定点報告:5類感染症)

平成16年第33週 平成16年8月9日(月)～平成16年8月15日(日)

| インフルエンザ 定点 | インフルエンザ(高病原性鳥インフルエンザを除く) | 小児科 定点 | RSウイルス 感染症 | 咽頭結 膜熱 | A群溶 血性レ ンサ球 菌咽頭 炎 | 感染性 胃腸炎 | 水痘 | 手足口 病 | 伝染性 紅斑 | 突発性 発しん | 百日咳 | 風しん | ヘルパ ンギー ナ | 麻しん (成人 麻しん を除く) | 流行性 耳下腺 炎 | 眼科・基幹 定点 | 急性出血 性結膜炎 | 流行性角 結膜炎 | 細菌性髄 膜炎 | 無菌性髄 膜炎 | マイコプラ ズマ肺炎 | クラミジア 肺炎(オウ ム病を除 く) | 成人麻し ん |
|---------------|--------------------------|-----------|---------------|-----------|-------------------------------|------------|------|----------|-----------|------------|-----|-----|-----------------|---------------------------|-----------------|-------------|--------------|-------------|------------|------------|---------------|------------------------------|-----------|
| 6ヶ月未満 | | 6ヶ月未満 | | | | 9 | 1 | | | | | | 1 | | | 6ヶ月未満 | | | | | | | |
| 12ヶ月未満 | | 12ヶ月未満 | | 5 | 1 | 12 | 2 | 3 | | 10 | | | 2 | | | 12ヶ月未満 | | 1 | | | | | |
| 1歳 | | 1歳 | | 7 | 1 | 27 | 8 | 12 | 1 | 5 | | | 4 | | 3 | 1歳 | | | | | | | |
| 2歳 | | 2歳 | | 4 | | 18 | 5 | 13 | | 1 | | | | | 3 | 2歳 | | | 1 | | | | |
| 3歳 | | 3歳 | | 9 | 2 | 21 | 4 | 9 | | | | | 3 | | 6 | 3歳 | | | | | | | |
| 4歳 | | 4歳 | | 5 | 3 | 10 | 3 | | | | | | | | 2 | 4歳 | | | | | | | |
| 5歳 | | 5歳 | | 10 | 1 | 11 | 1 | 3 | | | | | 1 | | 6 | 5歳 | | | 1 | | | | |
| 6歳 | | 6歳 | | 10 | 2 | 5 | 1 | | | | | | | | 7 | 6歳 | | | | | | | |
| 7歳 | | 7歳 | | 3 | | 2 | | 1 | | | | | 2 | | | 7歳 | | | | | | | |
| 8歳 | | 8歳 | | 2 | | 3 | 1 | | | | | | | | | 8歳 | | | | | | | |
| 9歳 | | 9歳 | | 1 | | 2 | | | | | | | | | 1 | 9歳 | | | | | | | |
| 10～14歳 | | 10～14歳 | | | | 14 | | | | | | | | | | 10～14歳 | | 1 | | | | | |
| 15～19歳 | | 15～19歳 | | | 1 | 5 | | | | | | | | | | 15～19歳 | | | | | | | |
| 20～29歳 | | 20歳以上 | | 2 | | 3 | | | | | | | 2 | | | 20～29歳 | | | | | | | |
| 30～39歳 | | | | | | | | | | | | | | | | 30～39歳 | | | | | | | |
| 40～49歳 | | | | | | | | | | | | | | | | 40～49歳 | | | | | | | |
| 50～59歳 | | | | | | | | | | | | | | | | 50～59歳 | | | | | | | |
| 60～69歳 | | | | | | | | | | | | | | | | 60～69歳 | | | | | | | |
| 70～79歳 | | | | | | | | | | | | | | | | 70歳以上 | | | | | | | |
| 80歳以上 | | | | | | | | | | | | | | | | | | | | | | | |
| 合計 | | 合計 | 0 | 58 | 11 | 142 | 26 | 41 | 1 | 16 | | | 15 | | 28 | 合計 | | 2 | 2 | | | | |
| 前期計 | | 前期計 | 0 | 53 | 9 | 171 | 36 | 35 | 7 | 18 | | | 33 | | 37 | 前期計 | | 1 | | 2 | | | |
| 当期間/前期 | *** | 当期間/前期 | *** | 1.09 | 1.22 | 0.83 | 0.72 | 1.17 | 0.14 | 0.89 | *** | *** | 0.45 | *** | 0.76 | 当期間/前期 | *** | 2 | *** | 0 | *** | *** | *** |
| 増減数 | | 増減数 | | 5 | 2 | -29 | -10 | 6 | -6 | -2 | | | -18 | | -9 | 増減数 | | 1 | 2 | -2 | | | |

(注) 印は、平成15年11月5日以降届出対象疾患

***は前期計が"0"のとき

福井県感染症発生動向調査(定点報告:5類感染症月報分)

平成16年7月

[患者数:人]

| | STD 定点数 | 性器クラミジア | | 性器ヘルペス | | 尖形コンジローム | | 淋菌感染症 | | 合計 | | 基幹 定点数 | メチシリン耐性黄色ブドウ球菌感染症 | ペニシリン耐性肺炎球菌感染症 | 薬剤耐性緑膿菌感染症 | 合計 |
|--------|------------|---------|-----|--------|-----|----------|-----|-------|-----|------|-----|-----------|-------------------|----------------|------------|------|
| | | 男 | 女 | 男 | 女 | 男 | 女 | 男 | 女 | 男 | 女 | | | | | |
| 福井 | 2 | 1 | 6 | 1 | | | | 7 | | 9 | 6 | 2 | | | | |
| 坂井 | 1 | 1 | | | | 1 | | | | 2 | | 0 | | | | |
| 二州 | 1 | | | | | | | | | | | 1 | | | | |
| 若狭 | 0 | | | | | | | | | | | 1 | | | | |
| 奥越 | 0 | | | | | | | | | | | 1 | | | | |
| 丹南 | 1 | 2 | | | | 1 | | 2 | | 5 | | 1 | | | | |
| 合計 | 5 | 4 | 6 | 1 | | 2 | | 9 | | 16 | 6 | 6 | 22 | 17 | | 39 |
| 前期計 | 5 | 4 | 5 | 3 | | 2 | | 6 | | 15 | 5 | 6 | 16 | 18 | 1 | 35 |
| 当期間/前期 | | 1 | 1.2 | 0.33 | *** | 1 | *** | 1.5 | *** | 1.07 | 1.2 | | 1.38 | 0.94 | 0 | 1.11 |
| 増減数 | | | 1 | -2 | | | | 3 | | 1 | 1 | | 6 | -1 | -1 | 4 |

[定点当たり患者数:人/定点]

| | STD 定点数 | 性器クラミジア | | 性器ヘルペス | | 尖形コンジローム | | 淋菌感染症 | | 合計 | | 基幹 定点数 | メチシリン耐性黄色ブドウ球菌感染症 | ペニシリン耐性肺炎球菌感染症 | 薬剤耐性緑膿菌感染症 | 合計 |
|------|------------|---------|------|--------|------|----------|------|-------|------|-----|------|-----------|-------------------|----------------|------------|------|
| | | 男 | 女 | 男 | 女 | 男 | 女 | 男 | 女 | 男 | 女 | | | | | |
| 福井 | 2 | 1 | 3 | 1 | | | | 4 | | 5 | 3 | 2 | | | | |
| 坂井 | 1 | 1 | | | | 1 | | | | 2 | | 0 | | | | |
| 二州 | 1 | | | | | | | | | | | 1 | | | | |
| 若狭 | 0 | | | | | | | | | | | 1 | | | | |
| 奥越 | 0 | | | | | | | | | | | 1 | | | | |
| 丹南 | 1 | 2 | | | | 1 | | 2 | | 5 | | 1 | | | | |
| 合計 | 5 | 0.8 | 1.2 | 0.2 | 0 | 0.4 | 0 | 1.8 | 0 | 3.2 | 1.2 | 6 | 3.67 | 2.83 | 0 | 6.5 |
| 全国7月 | 921 | 1.65 | 2.22 | 0.36 | 0.57 | 0.35 | 0.33 | 1.44 | 0.34 | 3.8 | 3.46 | 469 | 3.76 | 0.84 | 0.14 | 4.74 |

[年齢階層別患者数:人]

| | STD | 性器クラミジア | | 性器ヘルペス | | 尖形コンジローム | | 淋菌感染症 | | 合計 | | 基幹 | メチシリン耐性黄色ブドウ球菌感染症 | ペニシリン耐性肺炎球菌感染症 | 薬剤耐性緑膿菌感染症 | 合計 |
|---------|-----|---------|-----|--------|-----|----------|-----|-------|-----|------|-----|----|-------------------|----------------|------------|------|
| | | 男 | 女 | 男 | 女 | 男 | 女 | 男 | 女 | 男 | 女 | | | | | |
| 0歳 | | | | | | | | | | | | | 1 | 4 | | 5 |
| 1歳~4歳 | | | | | | | | | | | | | 5 | 7 | | 12 |
| 5歳~9歳 | | | | | | | | | | | | | | 1 | | 1 |
| 10歳~14歳 | | | | | | | | | | | | | 1 | | | 1 |
| 15歳~19歳 | | | 1 | | | | | 1 | | 1 | 1 | | | | | |
| 20歳~24歳 | | 1 | 3 | | | 1 | | 1 | | 3 | 3 | | | | | |
| 25歳~29歳 | | 1 | 2 | 1 | | 1 | | 3 | | 6 | 2 | | | 1 | | 1 |
| 30歳~34歳 | | 1 | | | | | | | | 1 | | | | | | |
| 35歳~39歳 | | | | | | | | 2 | | 2 | | | | 1 | | 1 |
| 40歳~44歳 | | 1 | | | | | | 1 | | 2 | | | | | | |
| 45歳~49歳 | | | | | | | | | | | | | | | | |
| 50歳~54歳 | | | | | | | | 1 | | 1 | | | | | | |
| 55歳~59歳 | | | | | | | | | | | | | | 1 | | 1 |
| 60歳~64歳 | | | | | | | | | | | | | | | | |
| 65歳~69歳 | | | | | | | | | | | | | | | | |
| 70歳以上 | | | | | | | | | | | | | 15 | 2 | | 17 |
| 合計 | | 4 | 6 | 1 | | 2 | | 9 | | 16 | 6 | | 22 | 17 | | 39 |
| 前期計 | | 4 | 5 | 3 | | 2 | | 6 | | 15 | 5 | | 16 | 18 | 1 | 35 |
| 当期間/前期 | | 1 | 1.2 | 0.33 | *** | 1 | *** | 1.5 | *** | 1.07 | 1.2 | | 1.38 | 0.94 | 0 | 1.11 |
| 増減数 | | | 1 | -2 | | | | 3 | | 1 | 1 | | 6 | -1 | -1 | 4 |

***は前期計が 0 のとき