

福井県感染症発生動向調査速報 <<平成16年>>

<週報> 第20週 (平成16年5月10日～5月16日)

発行日: 平成16年5月18日

<月報> 第4月 (平成16年4月1日～4月30日)

発行: 福井県福祉環境部健康増進課

福井県衛生環境研究センター

kansen@erc.pref.fukui.jp

注目疾患の動向

1. 【今週の上位5疾患】 感染性胃腸炎313名(14.9名) 水痘101名(4.81名) A群溶血性レンサ球菌咽頭炎 58名(2.76名) ヘルパンギーナ22名(1.05名) 突発性発疹18名(0.86名) ()内は定点当たり人数
2. 【報告数の多い疾患】 感染性胃腸炎(313名) 水痘(101名) A群溶血性レンサ球菌咽頭炎 (58名) ヘルパンギーナ (22名) 突発性発疹(18名)
3. 【感染性胃腸炎】報告数は313名です。定点あたり患者報告数は増加しました。(12.29名 14.90名)地域別にみると福井地区28.2名、二州地区13.7名、丹南地区は11.0名となっています。
4. 【水痘】報告数は101名です。定点あたり患者報告数は増加しました。(3.67名 4.81名)。奥越地区で定点あたり9.0名と県内トップとなっており、続く丹南地区6.6名、二州地区5.3名となっています。
5. 【A群溶血性レンサ球菌咽頭炎】報告数は58名です。定点あたり患者報告数は増加しました。(1.43名 2.76名)奥越地区で定点あたり6.0名、福井地区で3.0名、丹南地区で2.8名となっています。
6. 【ヘルパンギーナ】報告数は22名です。定点あたり患者報告数は増加しました。(0.14名 1.05名)。二州地区2.7名、丹南地区1.6名、奥越地区1.0名となっています。

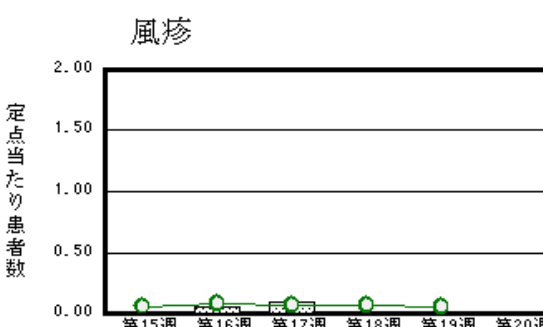
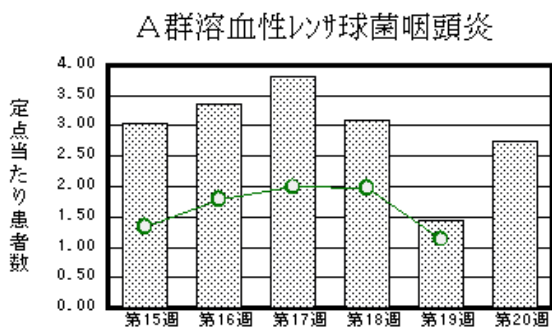
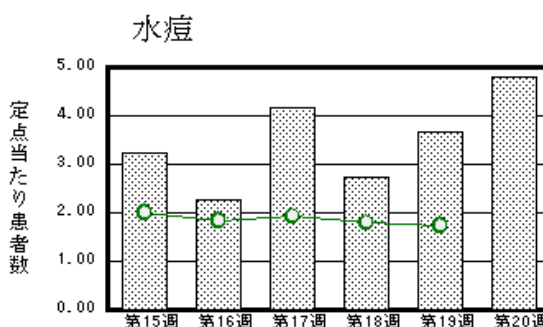
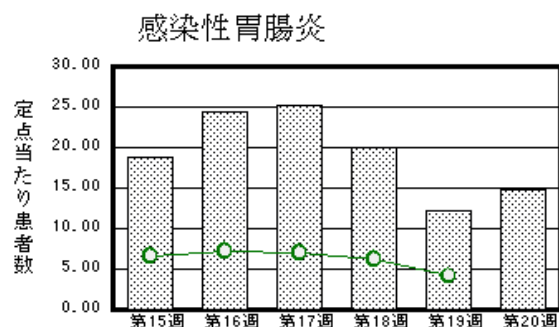

棒グラフは福井県、折れ線グラフは全国の数値を表しています。

各疾患の動向グラフについては福井県感染症情報のホームページをご覧ください。

感染症週報全国版の要点

2004年第17週号(4月19日～4月25日)要点

| | |
|----------|---|
| 発生動向総覧 | <第17週> 咽頭結膜熱・A群溶血性レンサ球菌咽頭炎・風しん-過去5年間の同時期と比較してかなり多い/その他最新動向 |
| 注目すべき感染症 | <風しんおよび先天性風しん症候群> 先天性風しん症候群は1999年には報告がなく、2000～2003年は各1例であったが、本年は既に3例が報告されている |
| 病原体情報 | 咽頭結膜熱患者から分離されているアデノウイルス 2004年/インフルエンザウイルス 2004年第14週(3/29～)以降/冬季の感染性胃腸炎関連ウイルス 2004年第14週(3/29～)以降 |
| 速報 | 風疹の流行に対する県型保健所の対策-徳之島保健所/2003/04シーズンのB型インフルエンザウイルス分離状況-札幌市 |
| 海外感染症情報 | 中国でのSARS患者発生について |
| 感染症の話 | <今週はお休みさせていただきます> |

詳細は国立感染症研究所感染症情報センターのホームページをご覧ください。 <http://www.idsc.nih.go.jp>

全数届出の感染症(福井県)

| | | |
|--------------|--------------------|-----------------------------|
| 疾病名 | 腸管出血性大腸菌感染症(3類感染症) | |
| 患者 | 男性 1名 | |
| 主な症状 | 下痢、腹痛、嘔気および倦怠感 | |
| 感染原因・感染経路 | 調査中 | |
| 平成15年同時期届出累計 | 4人(全国累計:182人)第20週 | |
| 平成16年 | 福井県 | 有症者7人、無症者3人(第20週:5月16日現在累計) |
| | 全国 | 282人(第19週:5月9日現在累計) |

福井県感染症発生動向調査

[定点報告:5類感染症(週報分)] 平成16年 第20週 平成16年5月10日(月)~平成16年5月16日(日)

| 定点種別 (定点数) | 保健所 病名 | 福井 | 坂井 | 二州 | 若狭 | 奥越 | 丹南 | 計 | 前週 | 全国(19週) |
|-----------------|------------------------------|-----------|----------|----------|-------|--------|---------|-----------|-----------|------------|
| インフルエンザ (31) | インフルエンザ (高病原性鳥インフルエンザを除く) | | | | | | | | | 470 0.10 |
| 小児科 (21) | RSウイルス感染症 | | | | | | | | | 42 (17週) |
| | 咽頭結膜熱 | 10 1.67 | 1 0.33 | 3 1 | | | 3 0.6 | 17 0.81 | 10 0.48 | 783 0.26 |
| | A群溶血性レンサ球菌咽頭炎 | 18 3.00 | 6 2.00 | 8 2.67 | | 12 6 | 14 2.8 | 58 2.76 | 30 1.43 | 3454 1.13 |
| | 感染性胃腸炎 | 169 28.17 | 30 10.00 | 41 13.67 | 1 0.5 | 17 8.5 | 55 11 | 313 14.90 | 258 12.29 | 12610 4.13 |
| | 水痘 | 29 4.83 | 2 0.67 | 16 5.33 | 3 1.5 | 18 9 | 33 6.6 | 101 4.81 | 77 3.67 | 5307 1.74 |
| | 手足口病 | 1 0.17 | | 1 0.33 | | | | 2 0.10 | | 252 0.08 |
| | 伝染性紅斑 | 6 1.00 | | | | 1 0.5 | 6 1.2 | 13 0.62 | 6 0.29 | 909 0.30 |
| | 突発性発しん | 4 0.67 | 3 1.00 | 2 0.67 | | 1 0.5 | 8 1.6 | 18 0.86 | 12 0.57 | 1342 0.44 |
| | 百日咳 | | | | | | | | 1 0.05 | 33 0.01 |
| | 風しん | | | | | | | | | 156 0.05 |
| | ヘルパンギーナ | 4 0.67 | | 8 2.67 | | 2 1 | 8 1.6 | 22 1.05 | 3 0.14 | 398 0.13 |
| | 麻しん(成人麻しんを除く) | | | | | | | | 1 0.05 | 56 0.02 |
| 流行性耳下腺炎 | 6 1.00 | | 3 1 | | 1 0.5 | 1 0.2 | 11 0.52 | 13 0.62 | 1663 0.55 | |
| 眼科 (3) | 急性出血性結膜炎 | | | | | | | | | 14 0.02 |
| | 流行性角結膜炎 | 1 0.50 | | | | | | 1 0.33 | | 462 0.73 |
| 基幹 (6) | 細菌性髄膜炎 | | | | | | | | | 7 0.01 |
| | 無菌性髄膜炎 | 1 0.50 | | | | | | 1 0.17 | | 5 0.01 |
| | マイコプラズマ肺炎 | | | | | | | | | 47 0.10 |
| | クラミジア肺炎(オウム病は除く) | | | | | | | | | 3 0.01 |
| | 成人麻しん | | | | | | | | | 0 |

インフルエンザは、小児科定点+内科定点

細字は定点当たり患者数

(注) 印は、平成15年11月5日以降届出対象疾患。全国の集計は第17週分である。

福井県感染症発生動向調査(定点報告:5類感染症)

平成16年第20週 平成16年5月10日(月)～平成16年5月16日(日)

| インフルエンザ 定点 | インフルエンザ(高病原性鳥インフルエンザを除く) | 小児科 定点 | RSウイルス 感染症 | 咽頭結 膜熱 | A群溶 血性レ ンサ球 菌咽頭 炎 | 感染性 胃腸炎 | 水痘 | 手足口 病 | 伝染性 紅斑 | 突発性 発しん | 百日咳 | 風しん | ヘルパ ンギー ナ | 麻しん (成人 麻しん を除く) | 流行性 耳下腺 炎 | 眼科・基幹 定点 | 急性出血 性結膜炎 | 流行性角 結膜炎 | 細菌性髄 膜炎 | 無菌性髄 膜炎 | マイコプラ ズマ肺炎 | クラミジア 肺炎(オウ ム病を除 く) | 成人麻し ん | |
|---------------|--------------------------|-----------|---------------|-----------|-------------------------------|------------|------|----------|-----------|------------|-----|-----|-----------------|---------------------------|-----------------|-------------|--------------|-------------|------------|------------|---------------|------------------------------|-----------|-----|
| 6ヶ月未満 | | 6ヶ月未満 | | | | 7 | 3 | | | | | | | | | 6ヶ月未満 | | | | | | | | |
| 12ヶ月未満 | | 12ヶ月未満 | | 1 | | 20 | 8 | 1 | | 11 | | | 4 | | | 12ヶ月未満 | | | | | | | | |
| 1歳 | | 1歳 | | 3 | | 65 | 28 | | 2 | 7 | | | 8 | | | 1歳 | | | | | | | | |
| 2歳 | | 2歳 | | 4 | 5 | 43 | 28 | | 1 | | | | 4 | | 2 | 2歳 | | | | | | | | |
| 3歳 | | 3歳 | | 4 | 8 | 35 | 10 | | 1 | | | | 5 | | 3 | 3歳 | | | | | | | | |
| 4歳 | | 4歳 | | 1 | 3 | 33 | 16 | | 1 | | | | | | 3 | 4歳 | | | | | | | | |
| 5歳 | | 5歳 | | 1 | 7 | 26 | 7 | | 5 | | | | | | | 5歳 | | 1 | | | | | | |
| 6歳 | | 6歳 | | | 8 | 19 | | | 2 | | | | 1 | | | 6歳 | | | | | | | | |
| 7歳 | | 7歳 | | 1 | 3 | 12 | 1 | 1 | | | | | | | 1 | 7歳 | | | | | | | | |
| 8歳 | | 8歳 | | | 7 | 8 | | | | | | | | | | 8歳 | | | | | | | | |
| 9歳 | | 9歳 | | 1 | 5 | 10 | | | 1 | | | | | | | 9歳 | | | | | | | | |
| 10～14歳 | | 10～14歳 | | 1 | 9 | 22 | | | | | | | | | 1 | 10～14歳 | | | | | | | | |
| 15～19歳 | | 15～19歳 | | | 1 | 5 | | | | | | | | | | 15～19歳 | | | | | | | | |
| 20～29歳 | | 20歳以上 | | | 2 | 8 | | | | | | | | | 1 | 20～29歳 | | | | | | | | |
| 30～39歳 | | | | | | | | | | | | | | | | 30～39歳 | | | | | | | | |
| 40～49歳 | | | | | | | | | | | | | | | | 40～49歳 | | | | | 1 | | | |
| 50～59歳 | | | | | | | | | | | | | | | | 50～59歳 | | | | | | | | |
| 60～69歳 | | | | | | | | | | | | | | | | 60～69歳 | | | | | | | | |
| 70～79歳 | | | | | | | | | | | | | | | | 70歳以上 | | | | | | | | |
| 80歳以上 | | | | | | | | | | | | | | | | | | | | | | | | |
| 合計 | | 合計 | 0 | 17 | 58 | 313 | 101 | 2 | 13 | 18 | | | 22 | 11 | 11 | 合計 | | 1 | | 1 | | | | |
| 前期計 | | 前期計 | 0 | 10 | 30 | 258 | 77 | | 6 | 12 | 1 | | 3 | 1 | 13 | 前期計 | | | | | | | | |
| 当期間/前期 | *** | 当期間/前期 | | 1.7 | 1.93 | 1.21 | 1.31 | *** | 2.17 | 1.5 | 0 | *** | 7.33 | 0 | 0.85 | 当期間/前期 | *** | *** | *** | *** | *** | *** | *** | *** |
| 増減数 | | 増減数 | | 7 | 28 | 55 | 24 | 2 | 7 | 6 | -1 | | 19 | -1 | -2 | 増減数 | | 1 | | 1 | | | | |

(注) 印は、平成15年11月5日以降届出対象疾患

***は前期計が"0"のとき

福井県感染症発生動向調査(定点報告:5類感染症月報分)

平成16年4月

[患者数:人]

| | STD 定点数 | 性器クラミジア | | 性器ヘルペス | | 尖形コンジローム | | 淋菌感染症 | | 合計 | | 基幹 定点数 | メチシリン耐性黄色ブドウ球菌感染症 | ペニシリン耐性肺炎球菌感染症 | 薬剤耐性緑膿菌感染症 | 合計 |
|--------|------------|---------|------|--------|-----|----------|-----|-------|-----|------|------|-----------|-------------------|----------------|------------|------|
| | | 男 | 女 | 男 | 女 | 男 | 女 | 男 | 女 | 男 | 女 | | | | | |
| 福井 | 2 | 3 | 3 | 2 | | 3 | | 2 | | 10 | 3 | 2 | | | | |
| 坂井 | 1 | | | 1 | | | | 1 | | 2 | | 0 | | | | |
| 二州 | 1 | | | | | | | | | | | 1 | | | | |
| 若狭 | 0 | | | | | | | | | | | 3 | | | | |
| 奥越 | 0 | | | | | | | | | | | 1 | | | | |
| 丹南 | 1 | 2 | 1 | | | | | | | 2 | 1 | 1 | | | | |
| 合計 | 5 | 5 | 4 | 3 | | 3 | | 3 | | 14 | 4 | 8 | 23 | 9 | 2 | 34 |
| 前期計 | 5 | 7 | 6 | 2 | | 3 | | 3 | | 15 | 6 | 8 | 20 | 15 | 1 | 36 |
| 当期間/前期 | | 0.71 | 0.67 | 1.5 | *** | 1 | *** | 1 | *** | 0.93 | 0.67 | | 1.15 | 0.6 | 2 | 0.94 |
| 増減数 | | -2 | -2 | 1 | | | | | | -1 | -2 | | 3 | -6 | 1 | -2 |

[定点当たり患者数:人/定点]

| | STD 定点数 | 性器クラミジア | | 性器ヘルペス | | 尖形コンジローム | | 淋菌感染症 | | 合計 | | 基幹 定点数 | メチシリン耐性黄色ブドウ球菌感染症 | ペニシリン耐性肺炎球菌感染症 | 薬剤耐性緑膿菌感染症 | 合計 |
|------|------------|---------|------|--------|------|----------|------|-------|------|------|------|-----------|-------------------|----------------|------------|------|
| | | 男 | 女 | 男 | 女 | 男 | 女 | 男 | 女 | 男 | 女 | | | | | |
| 福井 | 2 | 2 | 2 | 1 | | 2 | | 1 | | 5 | 2 | 2 | | | | |
| 坂井 | 1 | | | 1 | | | | 1 | | 2 | | 0 | | | | |
| 二州 | 1 | | | | | | | | | | | 1 | | | | |
| 若狭 | 0 | | | | | | | | | | | 3 | | | | |
| 奥越 | 0 | | | | | | | | | | | 1 | | | | |
| 丹南 | 1 | 2 | 1 | | | | | | | 2 | 1 | 1 | | | | |
| 合計 | 5 | 1 | 0.8 | 0.6 | 0 | 0.6 | 0 | 0.6 | 0 | 2.8 | 0.8 | 8 | 2.88 | 1.13 | 0.25 | 4.25 |
| 全国4月 | 924 | 1.4 | 1.87 | 0.33 | 0.56 | 0.31 | 0.24 | 1.24 | 0.28 | 3.28 | 2.95 | 472 | 3.85 | 1.42 | 0.13 | 5.4 |

[年齢階層別患者数:人]

| | STD | 性器クラミジア | | 性器ヘルペス | | 尖形コンジローム | | 淋菌感染症 | | 合計 | | 基幹 | メチシリン耐性黄色ブドウ球菌感染症 | ペニシリン耐性肺炎球菌感染症 | 薬剤耐性緑膿菌感染症 | 合計 |
|---------|-----|---------|------|--------|-----|----------|-----|-------|-----|------|------|----|-------------------|----------------|------------|------|
| | | 男 | 女 | 男 | 女 | 男 | 女 | 男 | 女 | 男 | 女 | | | | | |
| 0歳 | | | | | | | | | | | | | | | | |
| 1歳~4歳 | | | | | | | | | | | | | 1 | 7 | 1 | 9 |
| 5歳~9歳 | | | | | | | | | | | | | | | | |
| 10歳~14歳 | | | | | | | | | | | | | | | | |
| 15歳~19歳 | | | 1 | | | 1 | | | | 1 | 1 | | | | | |
| 20歳~24歳 | | 4 | | 2 | | 1 | | | | 7 | | | | | | |
| 25歳~29歳 | | 1 | 2 | | | | | 1 | | 2 | 2 | | | | | |
| 30歳~34歳 | | | 1 | | | | | | | | 1 | | | | | |
| 35歳~39歳 | | | | | | | | 1 | | 1 | | | | | | |
| 40歳~44歳 | | | | | | | | 1 | | 1 | | | | | | |
| 45歳~49歳 | | | | | | 1 | | | | 1 | | | | 1 | | 1 |
| 50歳~54歳 | | | | | | | | | | | | | 1 | | | 1 |
| 55歳~59歳 | | | | | | | | | | | | | 1 | | | 1 |
| 60歳~64歳 | | | | | | | | | | | | | 2 | | | 2 |
| 65歳~69歳 | | | | | | | | | | | | | 3 | 1 | | 4 |
| 70歳以上 | | | | 1 | | | | | | 1 | | | 15 | | 1 | 16 |
| 合計 | | 5 | 4 | 3 | | 3 | | 3 | | 14 | 4 | | 23 | 9 | 2 | 34 |
| 前期計 | | 7 | 6 | 2 | | 3 | | 3 | | 15 | 6 | | 20 | 15 | 1 | 36 |
| 当期間/前期 | | 0.71 | 0.67 | 1.5 | *** | 1 | *** | 1 | *** | 0.93 | 0.67 | | 1.15 | 0.6 | 2 | 0.94 |
| 増減数 | | -2 | -2 | 1 | | | | | | -1 | -2 | | 3 | -6 | 1 | -2 |

***は前期計が 0 のとき